MAITRE D'OUVRAGE :

SYNDICAT DU MOYEN ADOUR LANDAIS (SIMAL)

38, rue Victor Hugo
40 125 Mont-de-Marsan

Affaire suivie par Michaël Dupuy

Demande d'autorisation environnementale pour la mise en œuvre du Plan Pluriannuel de Gestion (PPG) (2018 – 2025)

Document 6 : Atlas des parcelles cadastrales

Le ruisseau du Gaube à Pontonx-sur-Adour

Plan d'eau sur le Téchénérat à Montgaillard

Partenaires financiers :

SARL ECCEL Environnement - Cabinet LIEBIG
Etudes, Conseil et Contrôle en Environnement
8, Avenue de Lavaur 31590 VERFEIL
Siret 521 785 352 00027 – Code APE 7112B

Table des matières

DIVERSIFIER LES HABITATS DU LIT MINEUR 2
Renaturation du lit : Diversification 3
Renaturation du lit : Réduction de section 7
ENTRETENIR / RESTAURER LA RIPISYLVE 9
Débroussaillage sélectif 10
Plantation de ripisylve 11
GERER LES ESPECES ENVAHISSANTES (ANIMALES ET VEGETALES) 15
Espèce envahissante du lit mineur à traiter : Jussie 16
MAINTENIR LES MILIEUX NATURELS PARTICULIERS 22
Restauration de frayères à brochets 23
REDUIRE L'ARRIVEE ET/OU L'INTENSITE DE L'ONDE DE CRUE 24
Recharge en granulats par dôme 25
REDUIRE LES POLLUTIONS DU MILIEU 28
Aménagement d'un abreuvoir : Descente empierrée 29
Aménagement d'un abreuvoir : Pompe à museau 30
Installation de clôtures 36
Retrait des décharges sauvages en bordure de cours d'eau 41
RESTAURER LA CONTINUITE ECOLOGIQUE 64
Amélioration du franchissement piscicole 65
Aménagement d'ouvrages de franchissement (pont / passage busé) 69
Démantèlement d'ouvrage 74

DIVERSIFIER LES HABITATS DU LIT MINEUR

Renaturation du lit : diversification – BORDACTL014

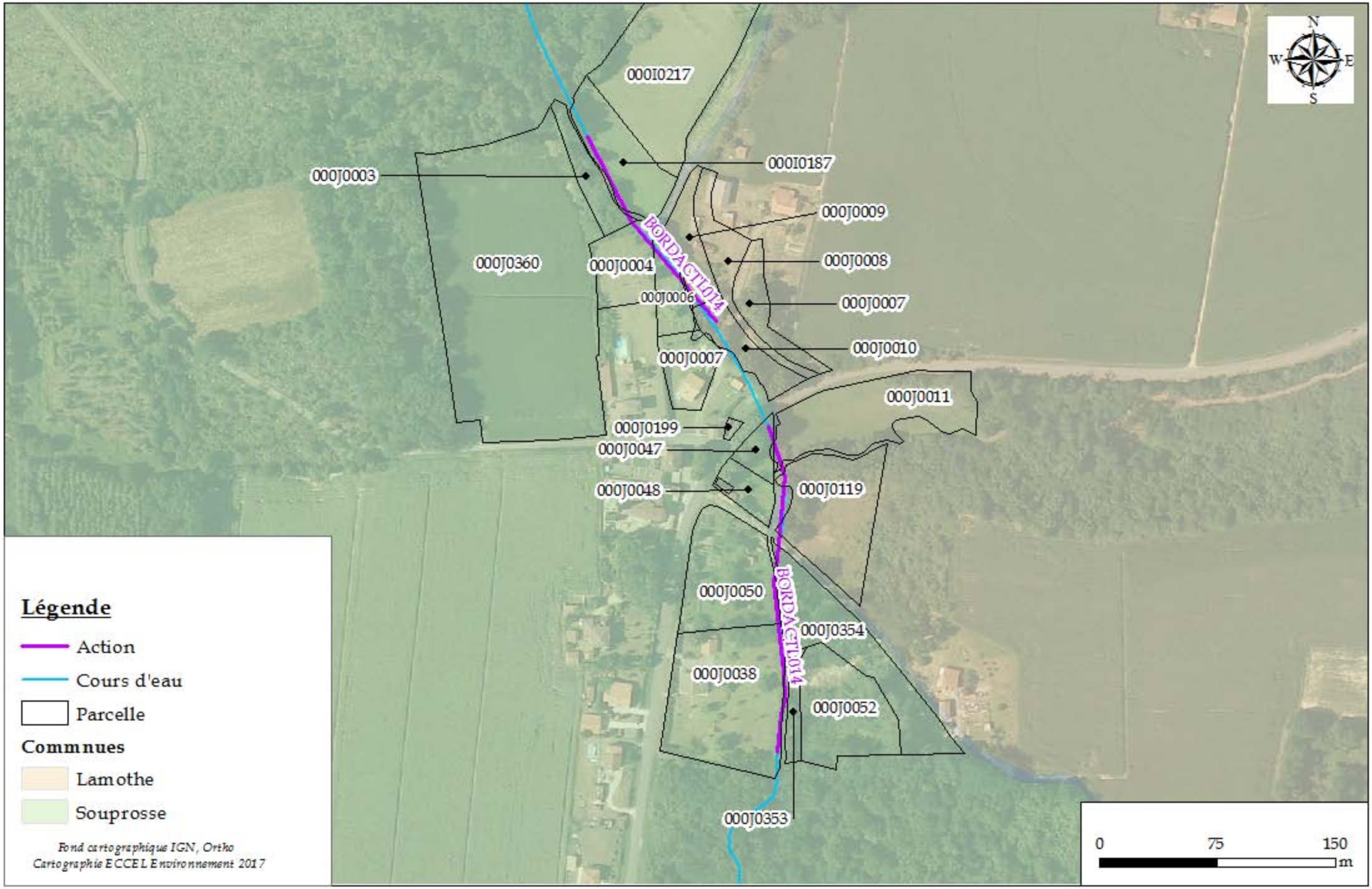

Renaturation du lit : diversification - BOURACTL006

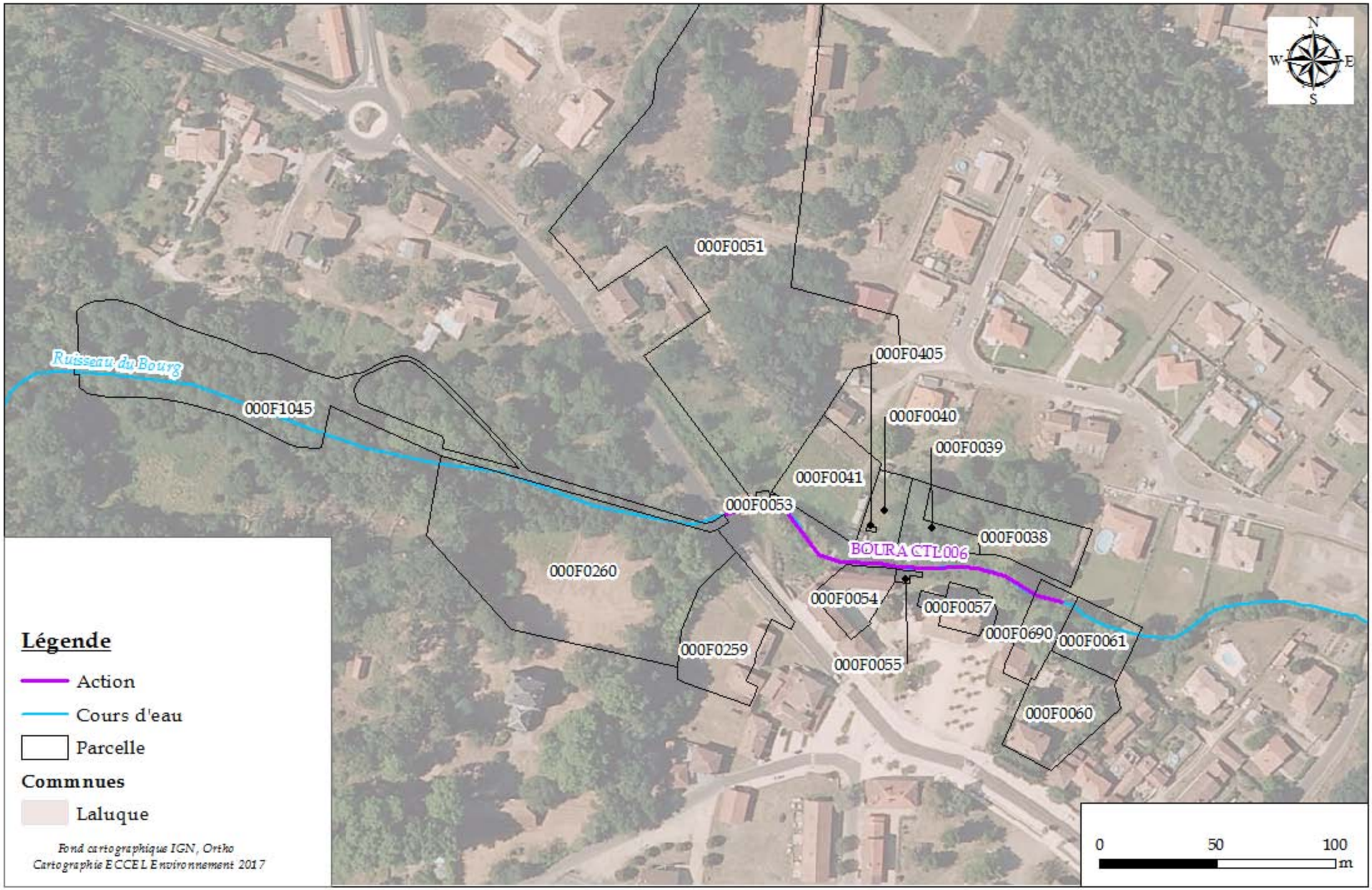

Renaturation du lit : diversification - GIOUACTL010

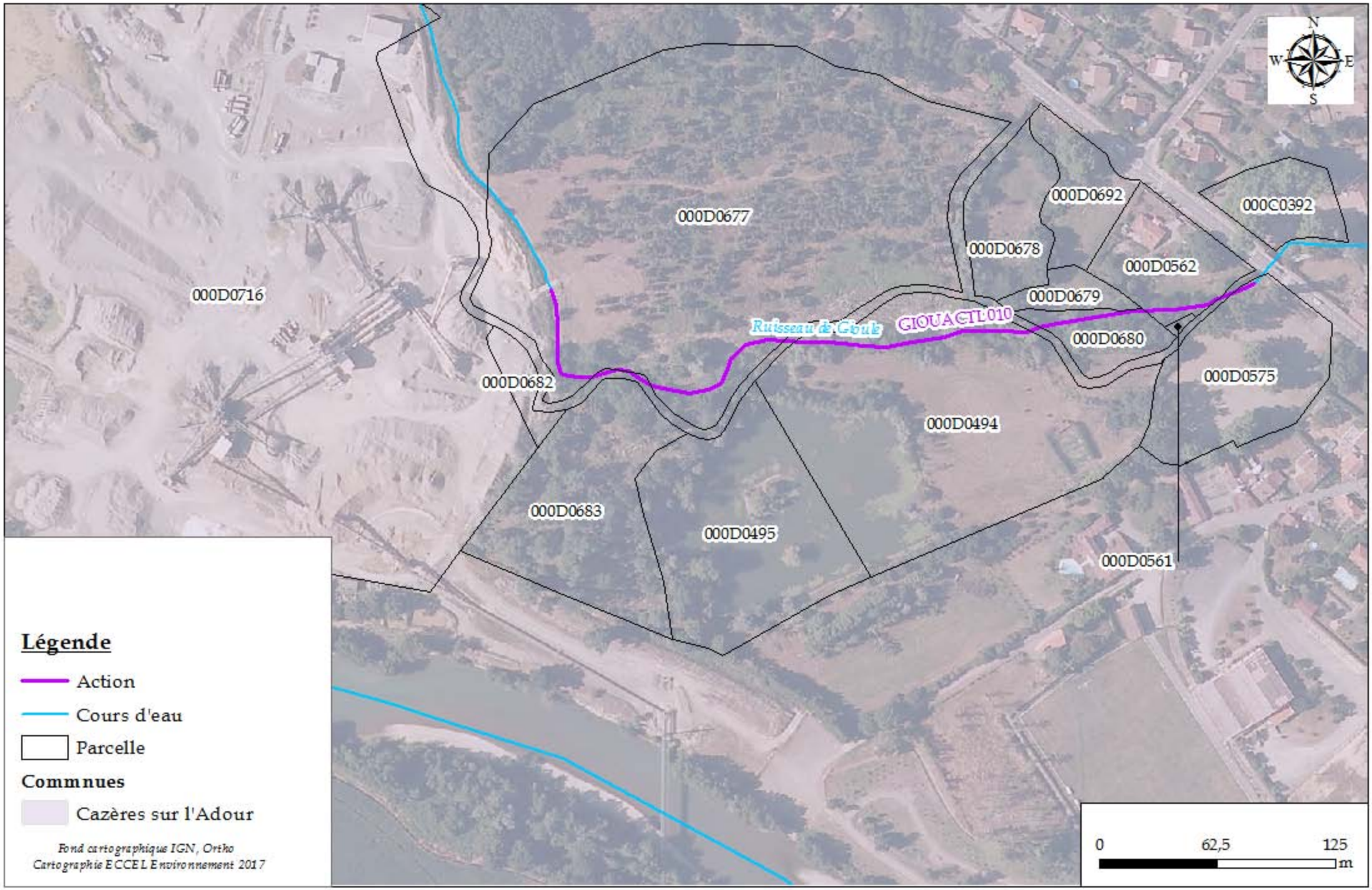

Renaturation du lit : diversification - LUZOACTL001

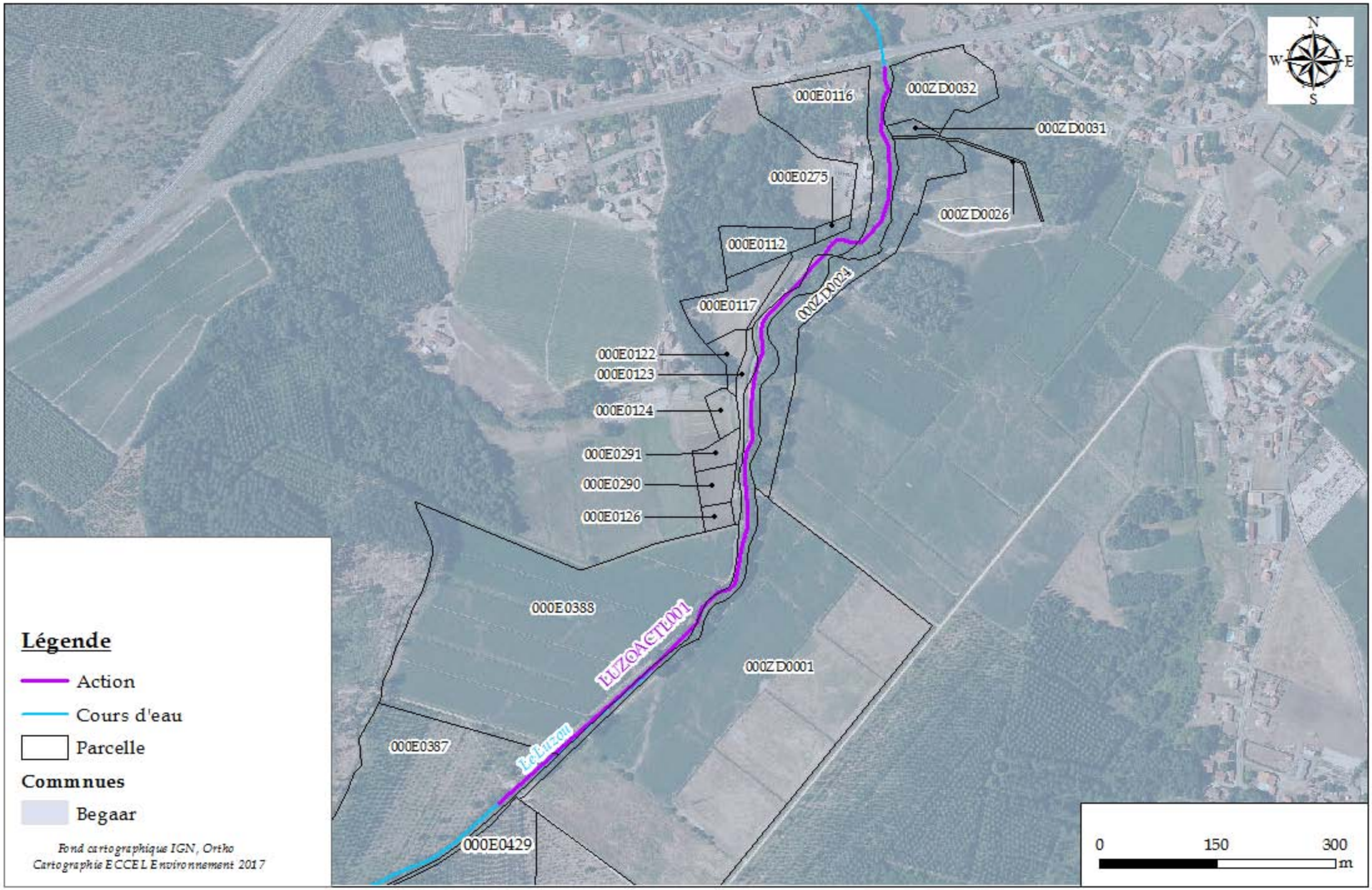

Renaturation du lit : réduction de section - BORDACTL006

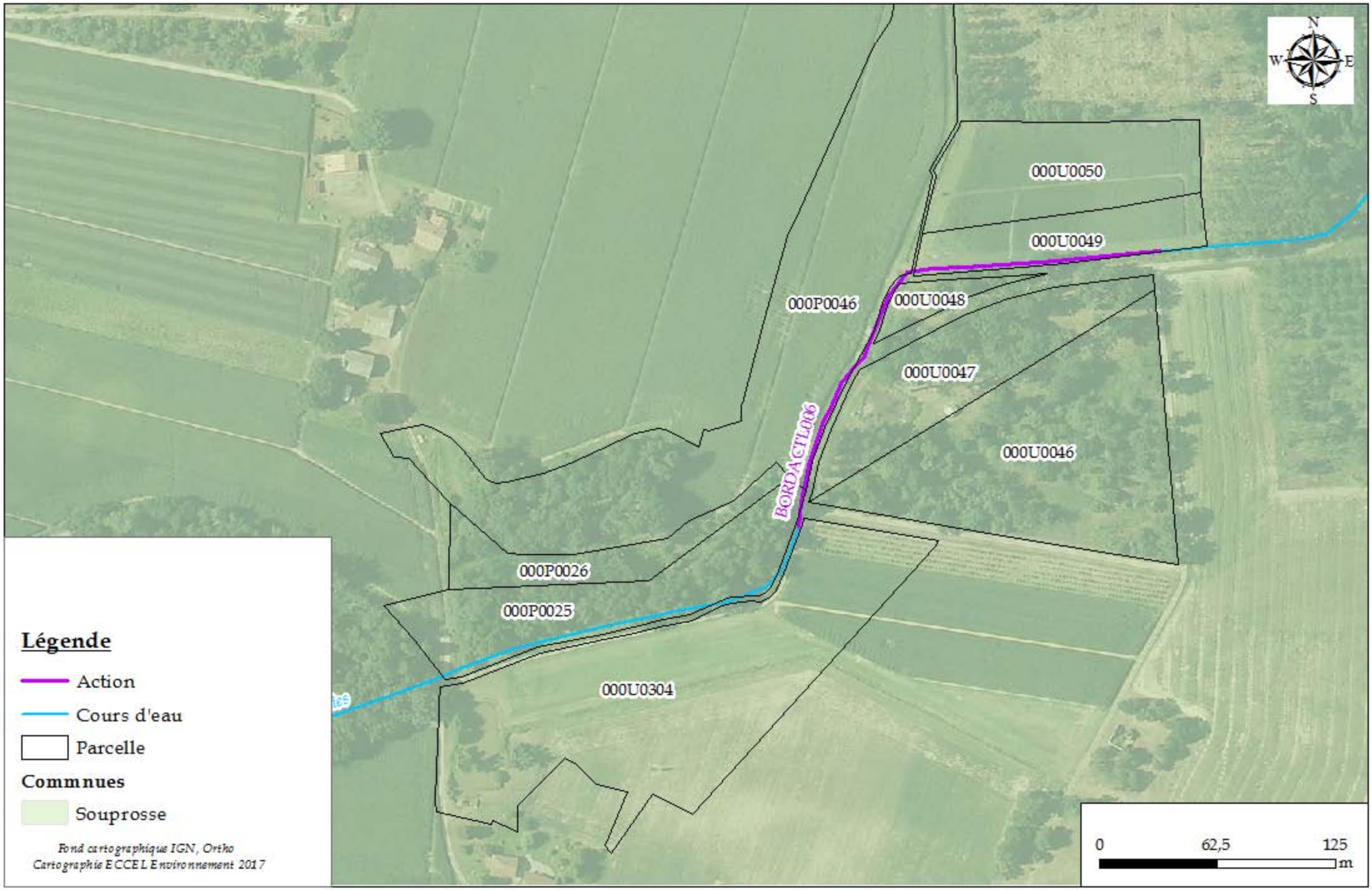

Renaturation du lit : réduction de section - GIOUACTL009

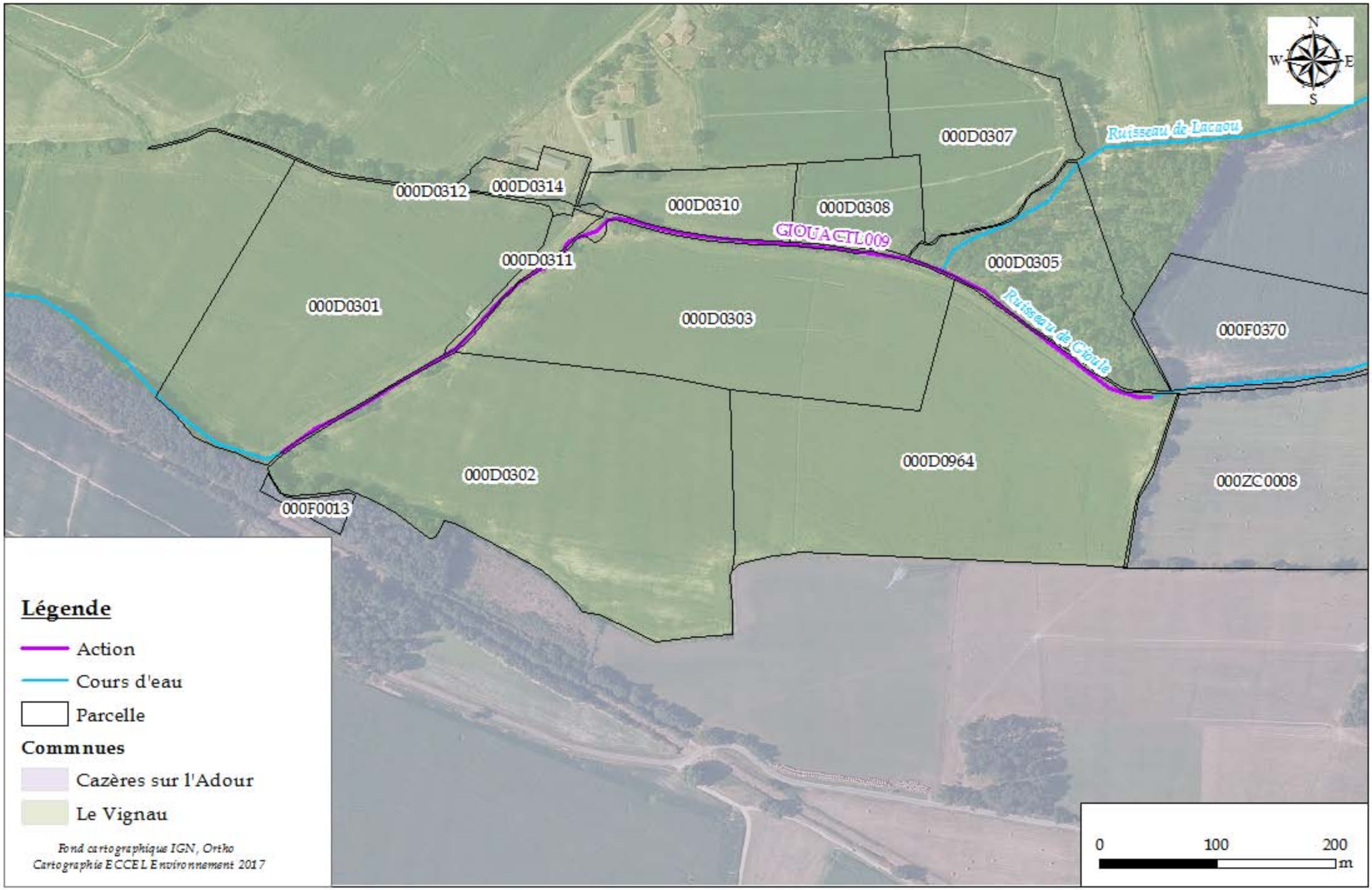

ENTRETENIR / RESTAURER LA RIPISYLVE

Débroussaillage sélectif - PESQACTL004 / PRESQACTL011

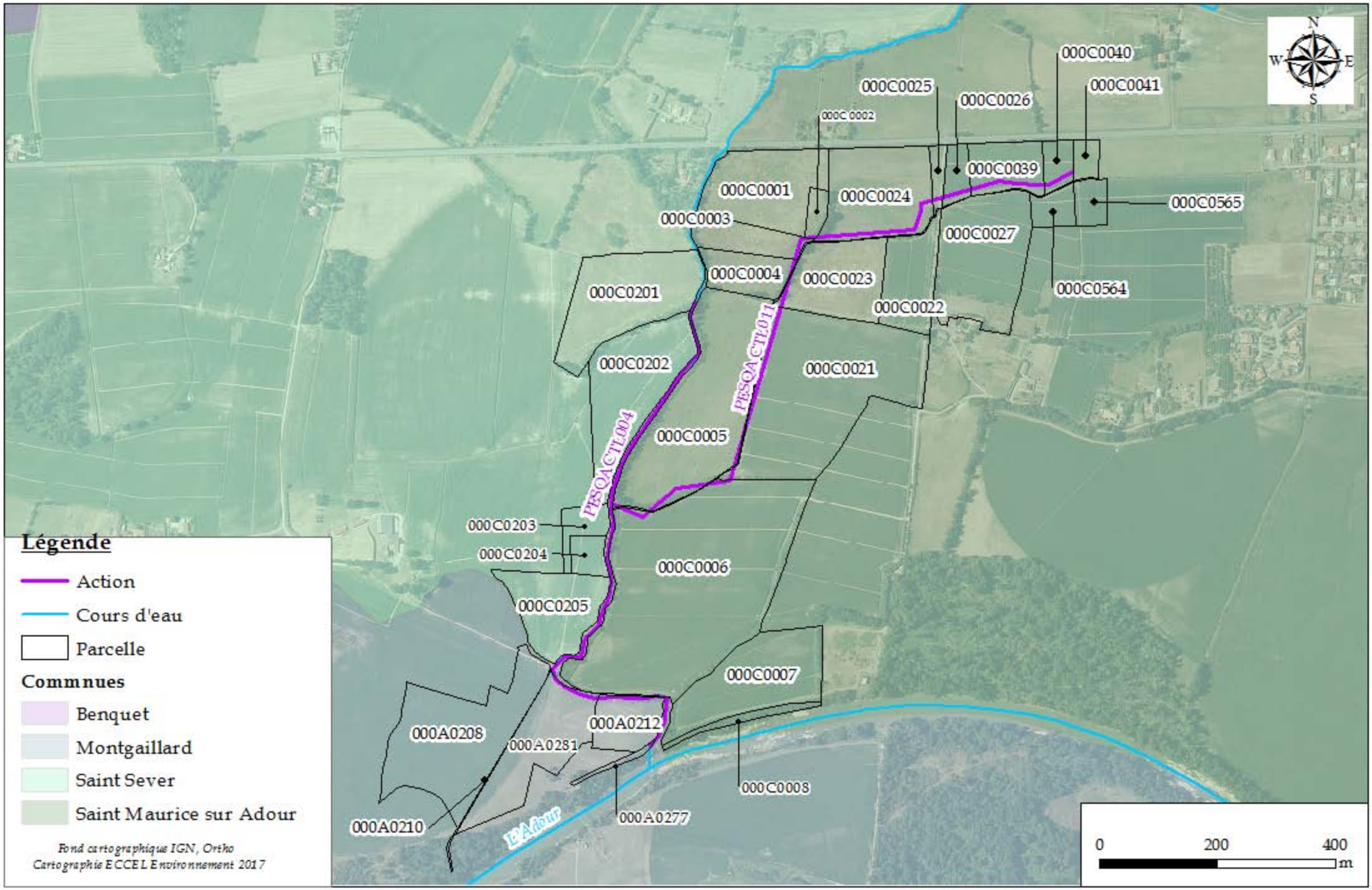

Plantation de ripisylve - BORDACTL004 / BORDACTL005

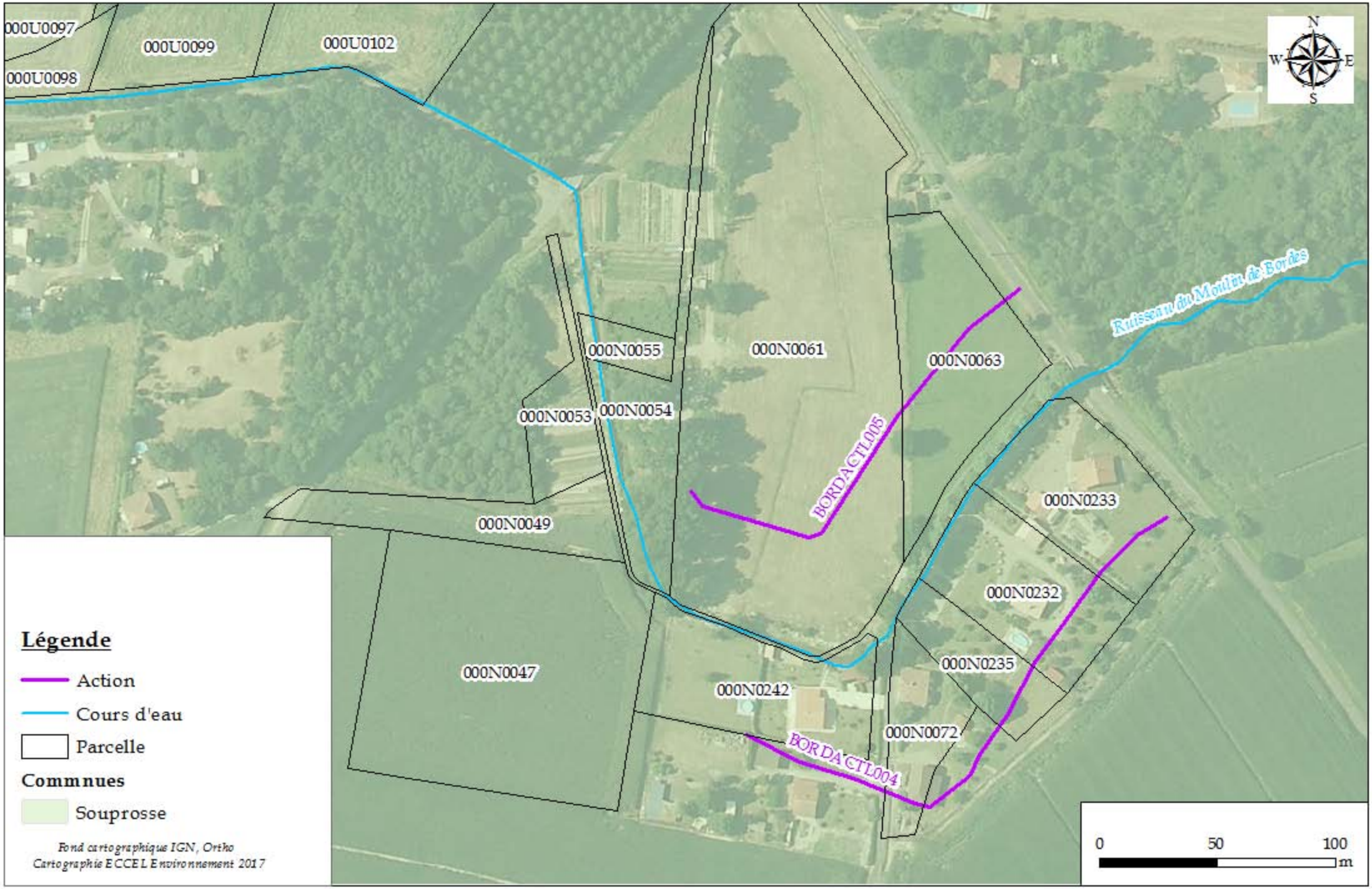

Plantation de ripisylve - CHREACTL001 / CHREACTL003

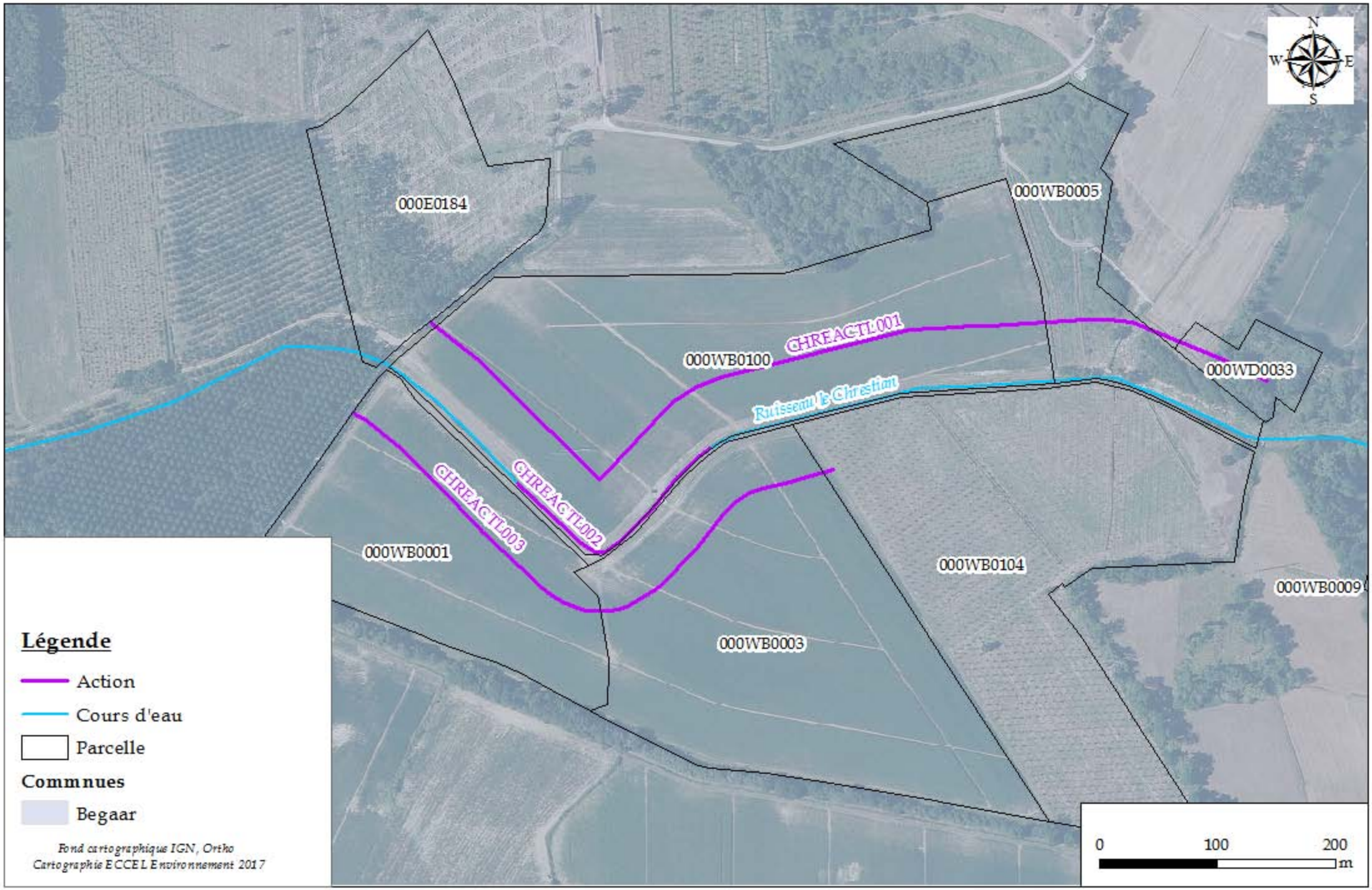

Plantation de ripisylve - CHREACTL004 / CHREACTL005

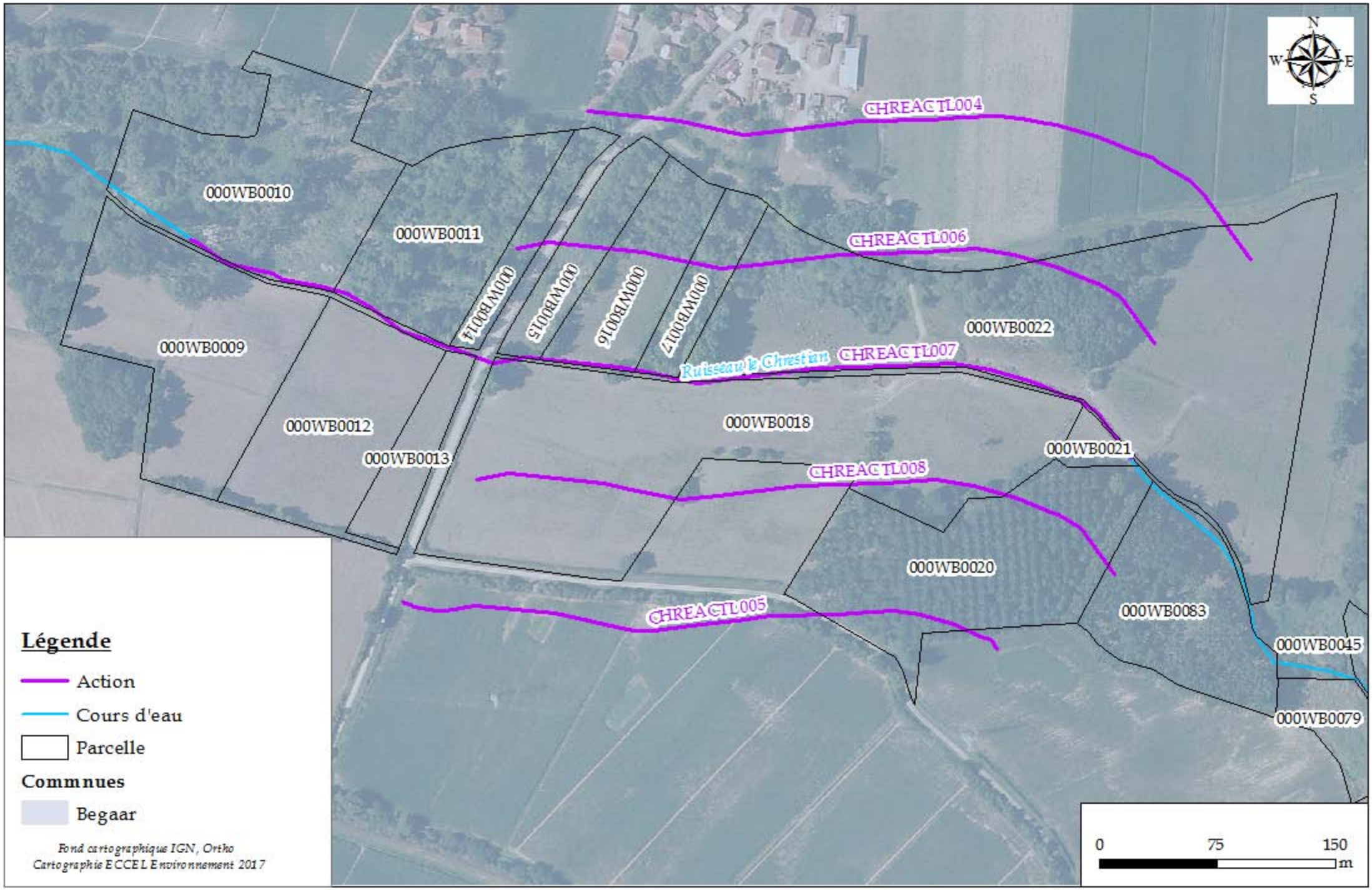

Plantation de ripisylve - COURACTL004

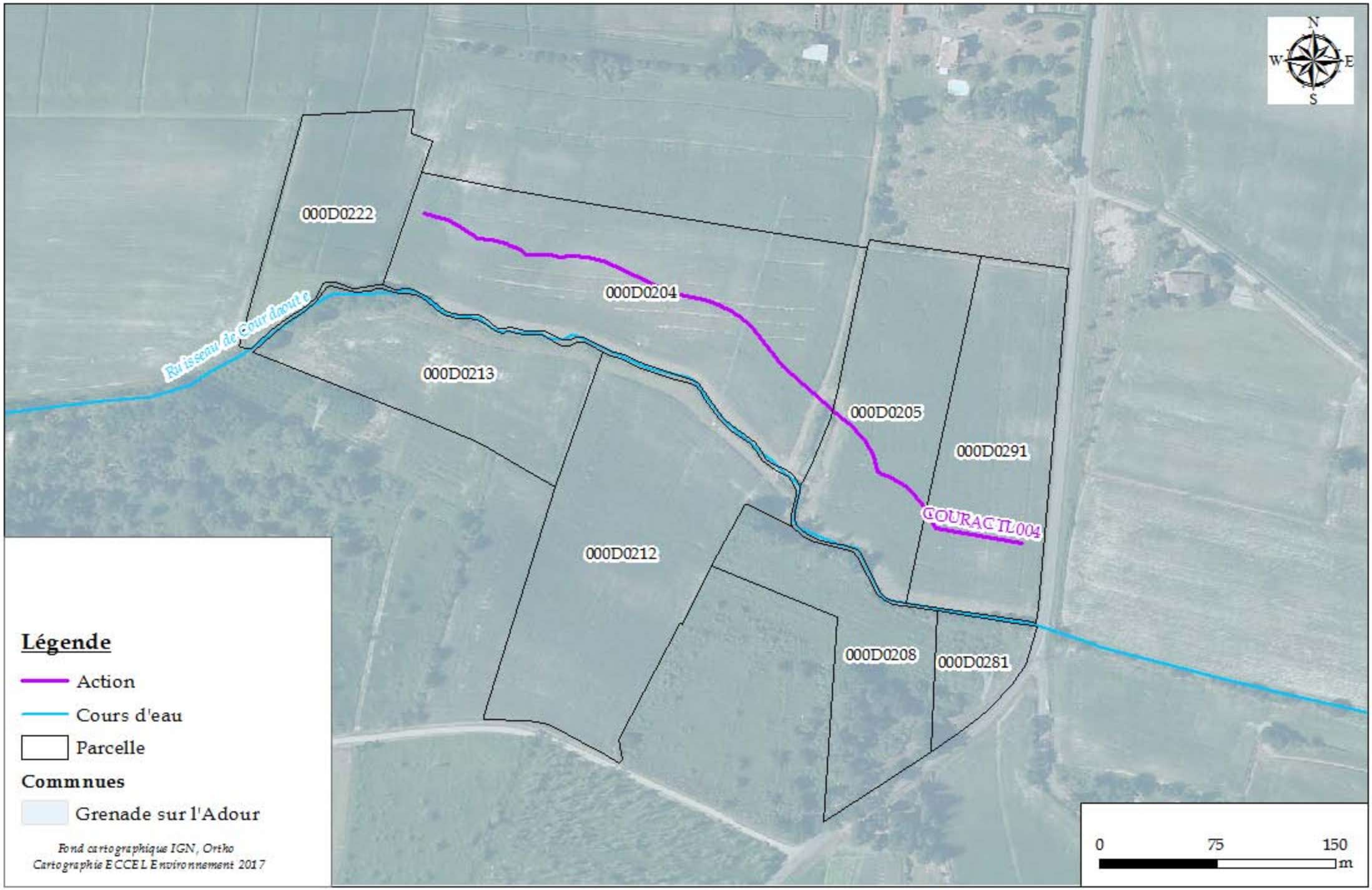

GERER LES ESPECES ENVAHISSANTES (ANIMALES ET VEGETALES)

Espèce envahissante du lit mineur à traiter : jussie - ADOUACTS003

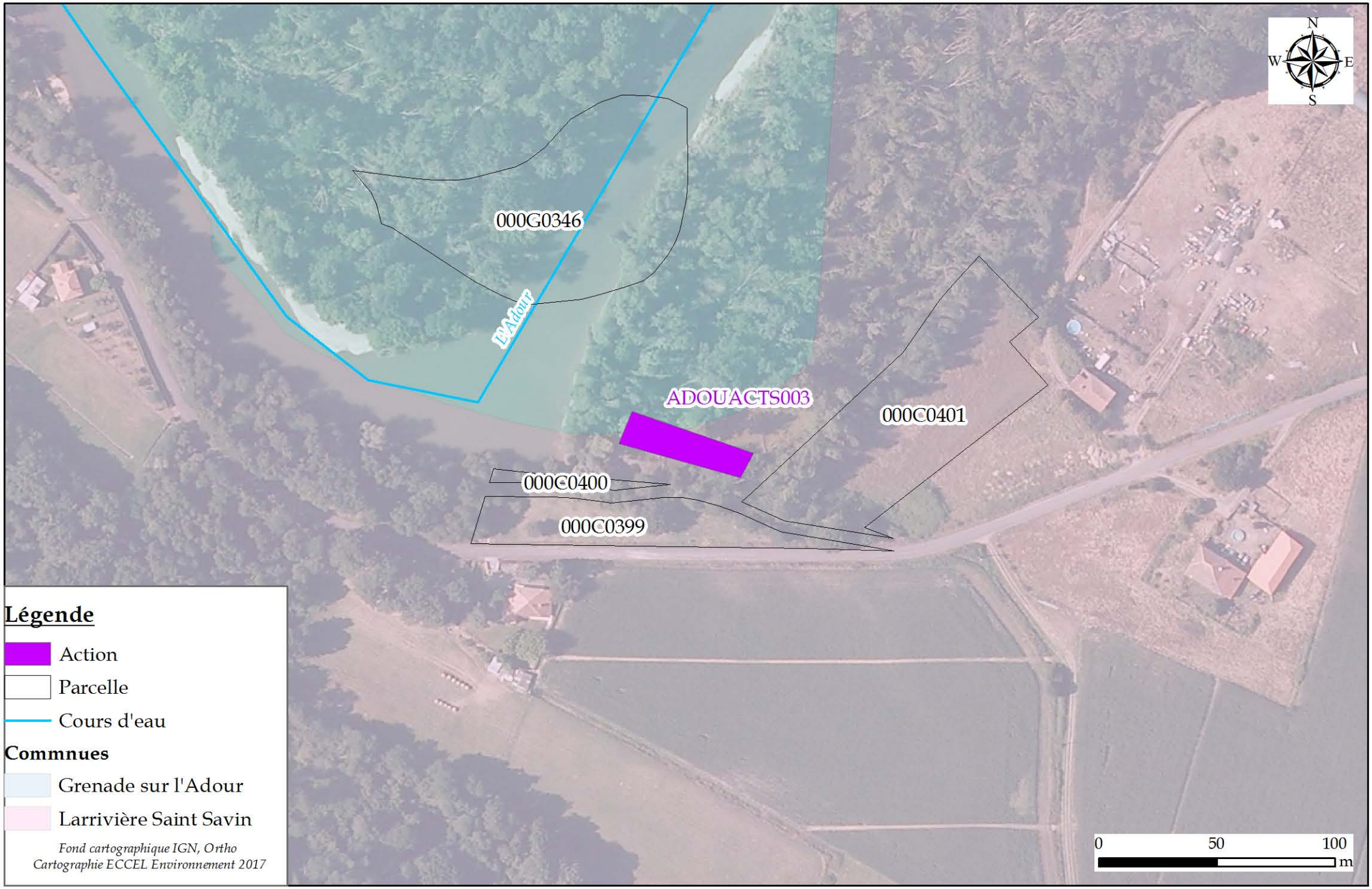

Espèce envahissante du lit mineur à traiter : jussie - ARROACTL001

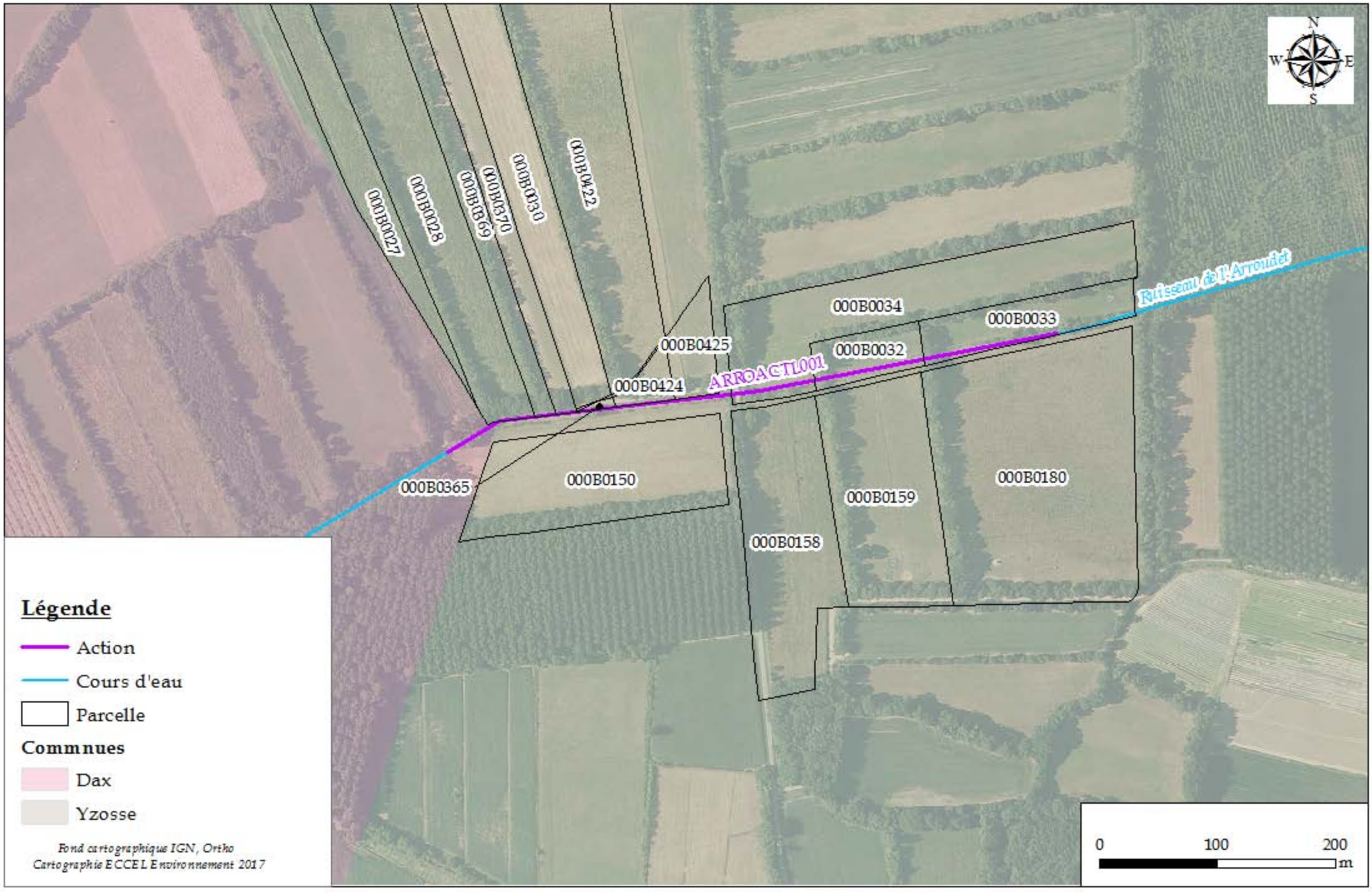

Espèce envahissante du lit mineur à traiter : jussie - CHREACTL002

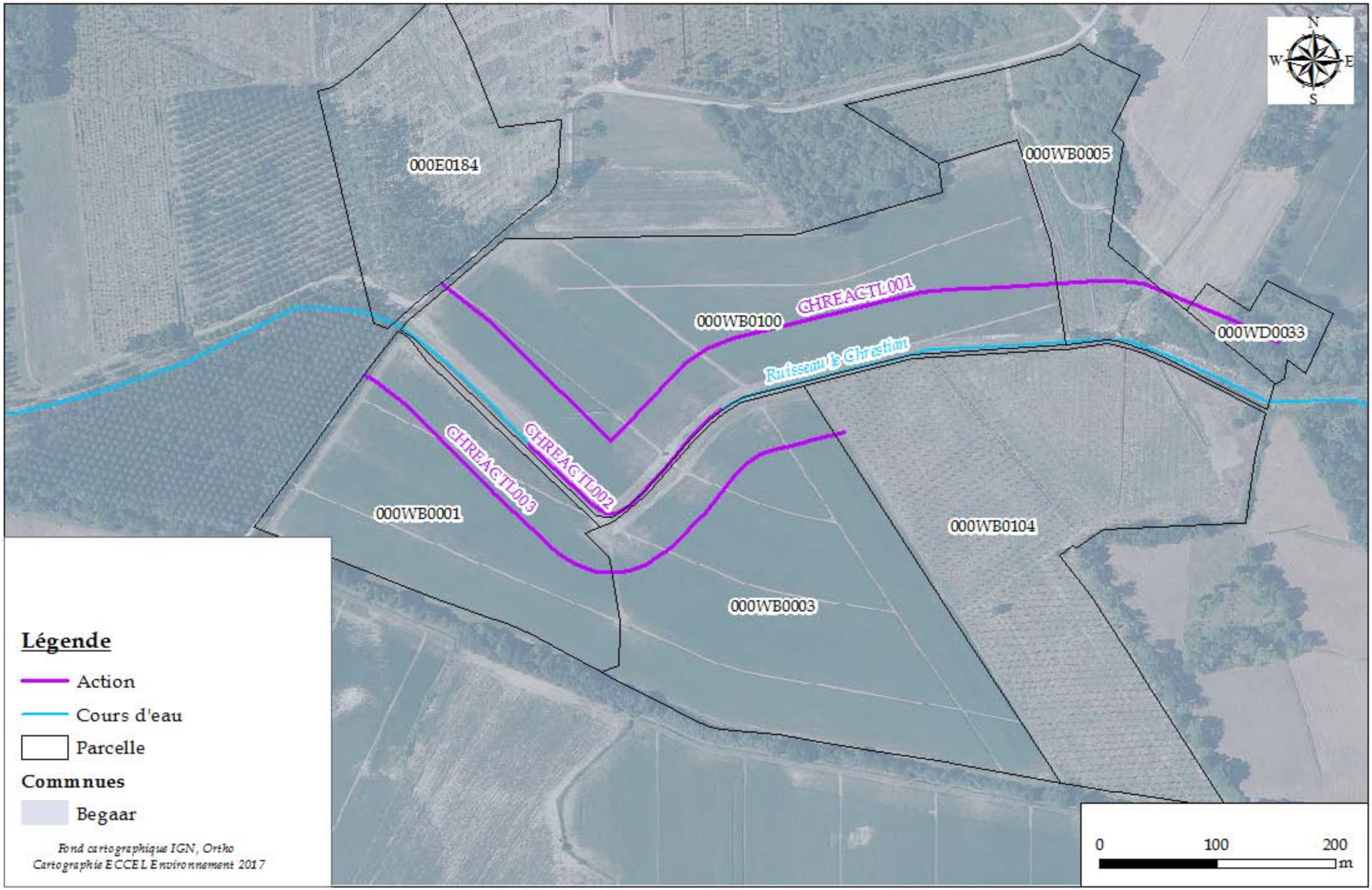

Espèce envahissante du lit mineur à traiter : jussie - CHREACTL007

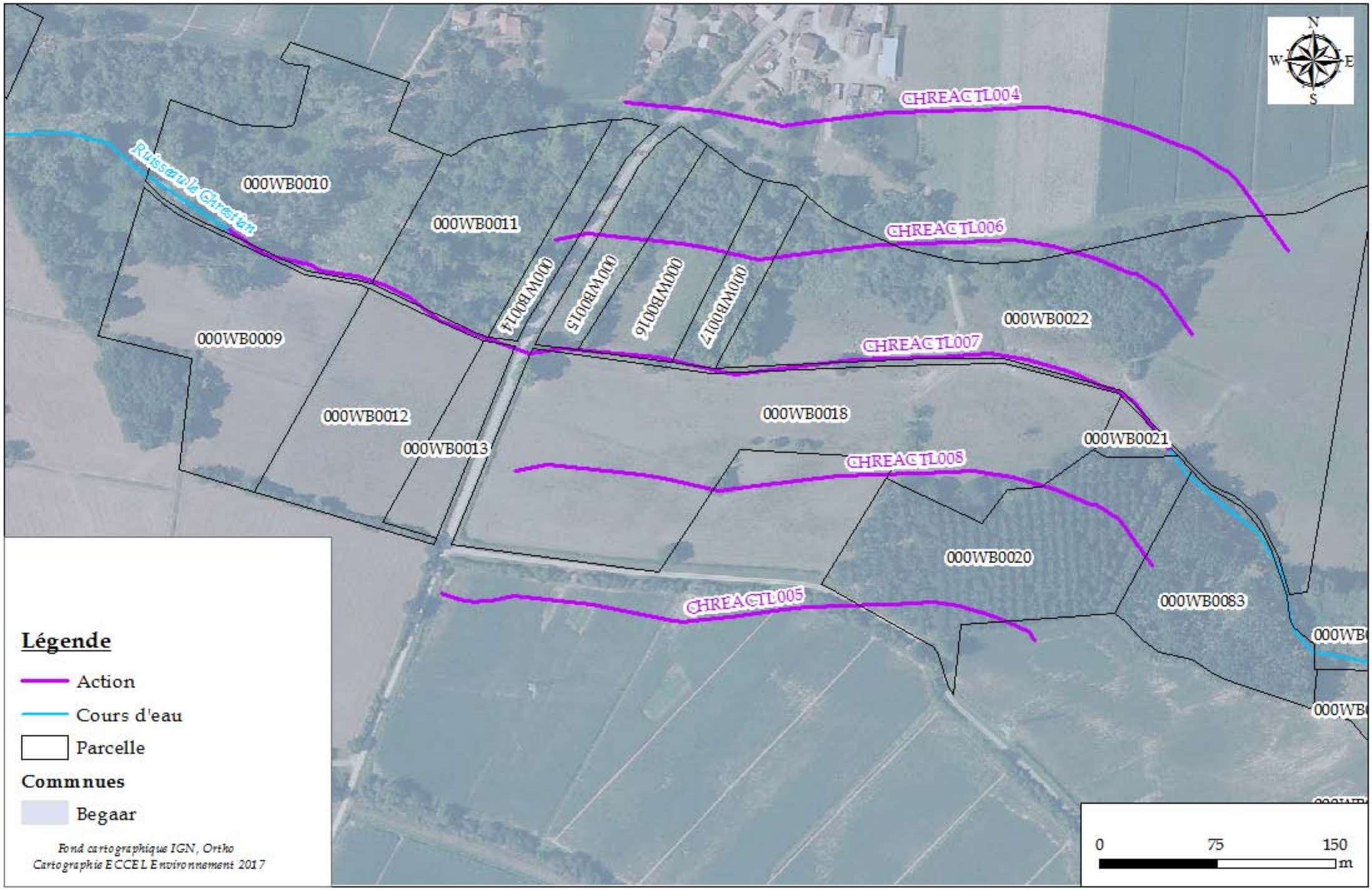

Espèce envahissante du lit mineur à traiter : jussie - CHREACTL009

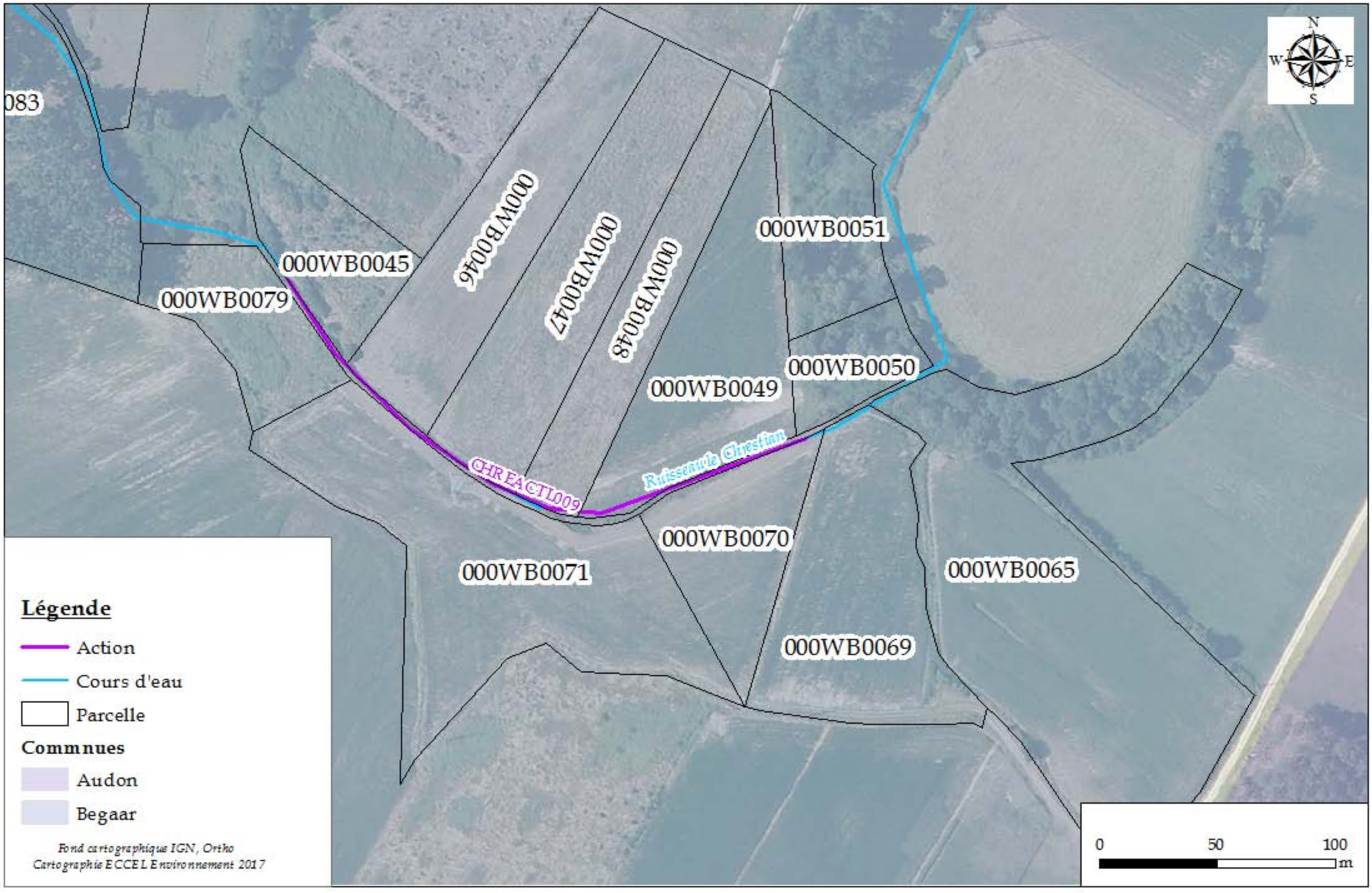

Espèce envahissante du lit mineur à traiter : jussie - PEDOACTP002

MAINTENIR LES MILIEUX NATURELS PARTICULIERS

Restauration de frayères à brochets - ADOUACTS001

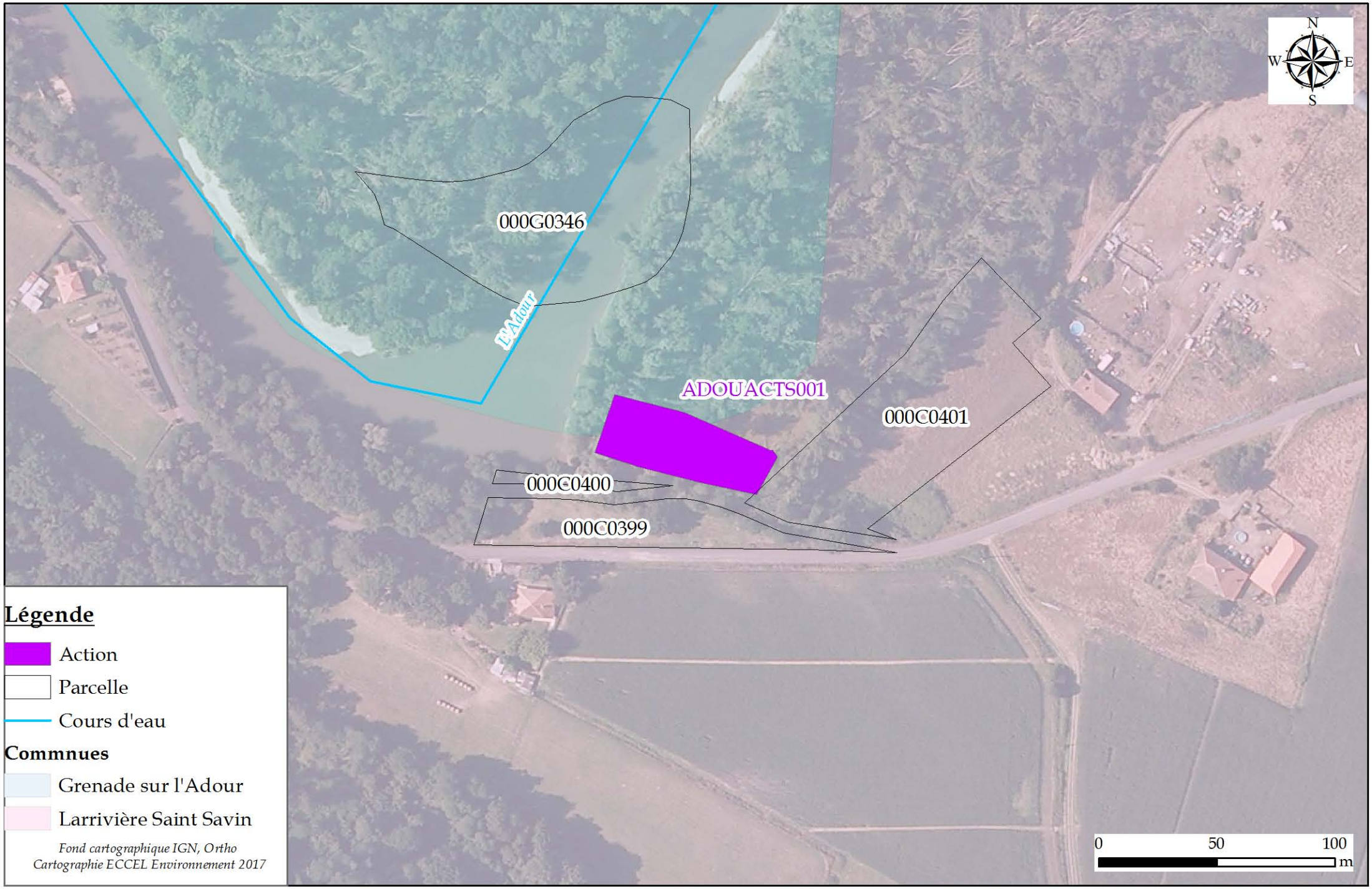

Légende

- Action
- Parcelle
- Cours d'eau

Commnues

- Grenade sur l'Adour
- Larrivière Saint Savin

Fond cartographique IGN, Ortho
Cartographie ECCEL Environnement 2017

REDUIRE L'ARRIVEE ET/OU L'INTENSITE DE L'ONDE DE CRUE

Recharge en granulats par dôme - PESQACTL005

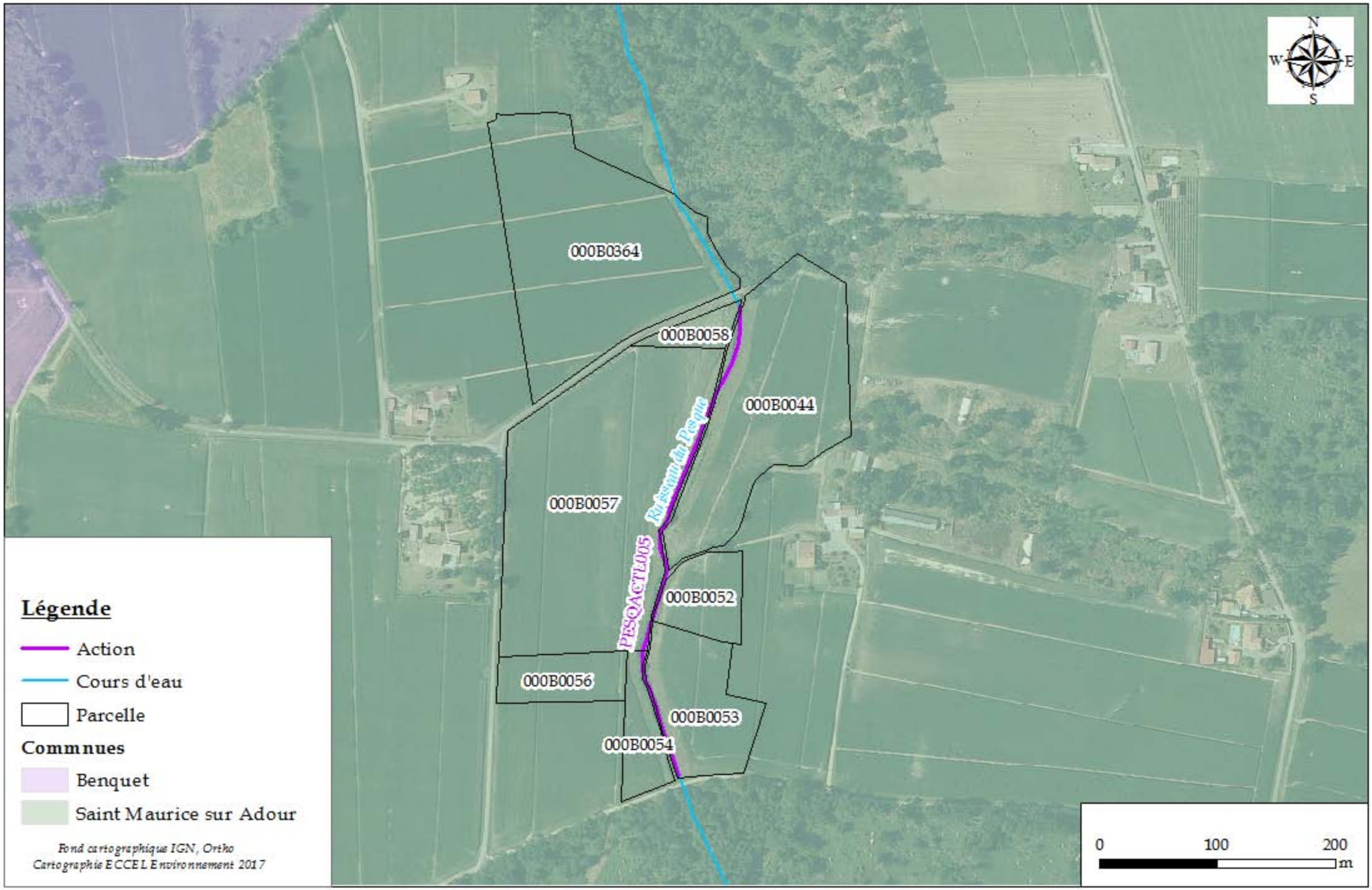

Recharge en granulats par dôme - SAINACTL011

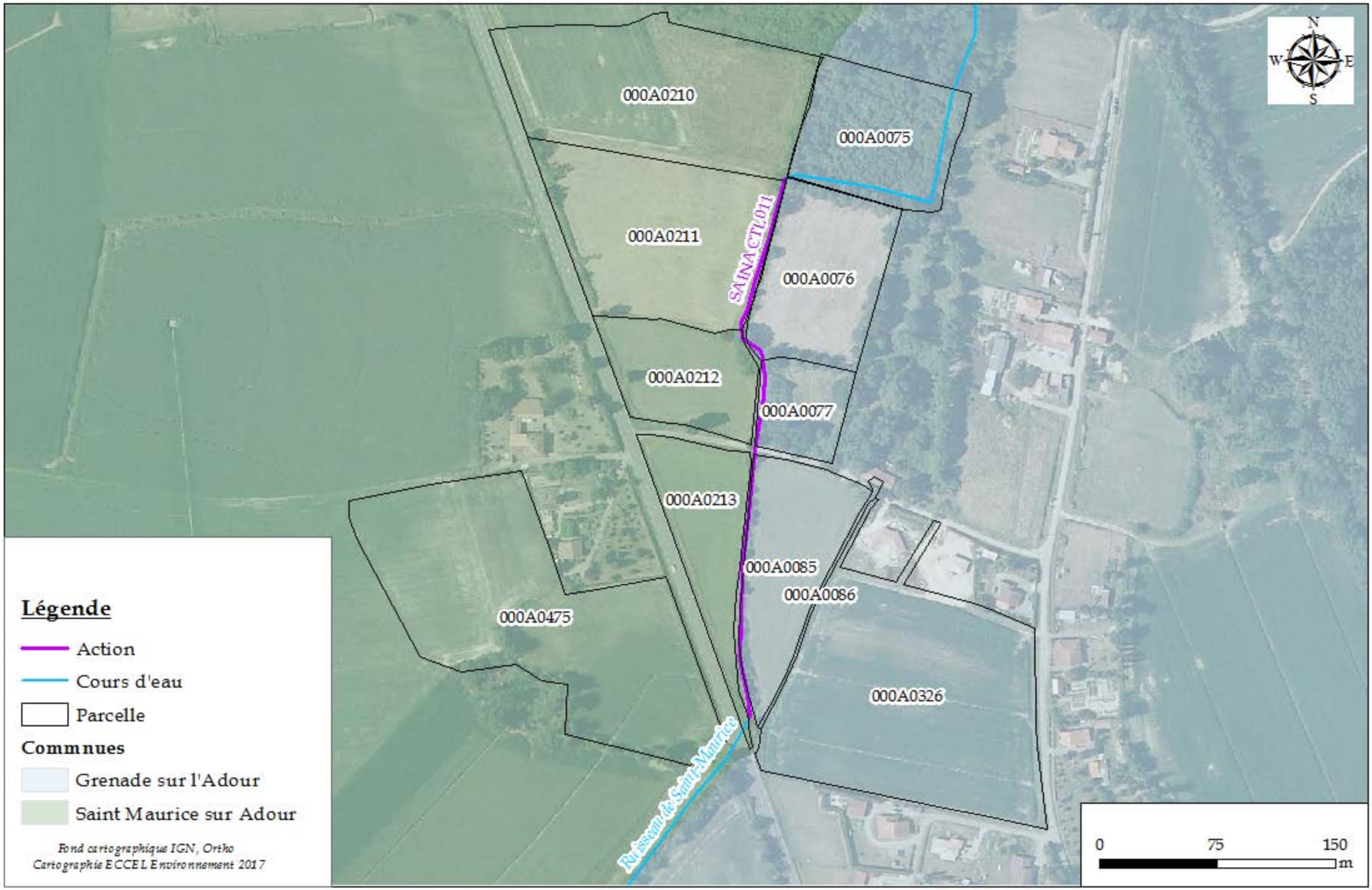

Recharge en granulats par dôme - SAINTACTL007

Légende

- Action
- Cours d'eau
- Parcelle

Commnues

- Grenade sur l'Adour
- Saint Maurice sur Adour

Fond cartographique IGN, Ortho
Cartographie ECCEL Environnement 2017

REDUIRE LES POLLUTIONS DU MILIEU

Aménagement d'un abreuvoir : descente empierrée - MARSACTP004

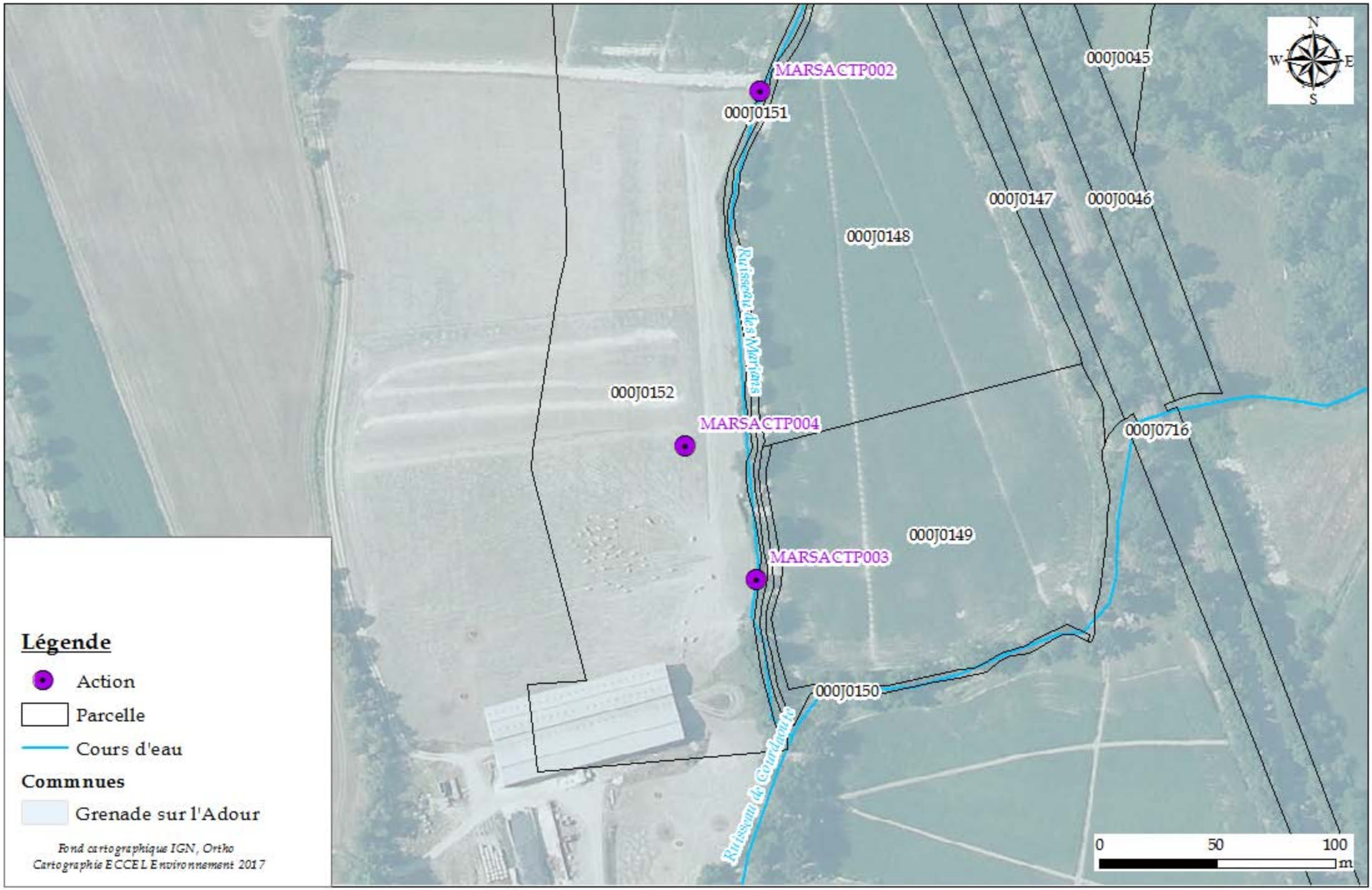

Aménagement d'un abreuvoir : pompe à museau - CHREACTP002 / CHREACTP003

Aménagement d'un abreuvoir : pompe à museau - GIOUACTP005

Aménagement d'un abreuvoir : pompe à museau - GIOUACTP006

Aménagement d'un abreuvoir : pompe à museau - MARTACTP001 / MARTACTP002

Aménagement d'un abreuvoir : pompe à museau - MARTACTP003

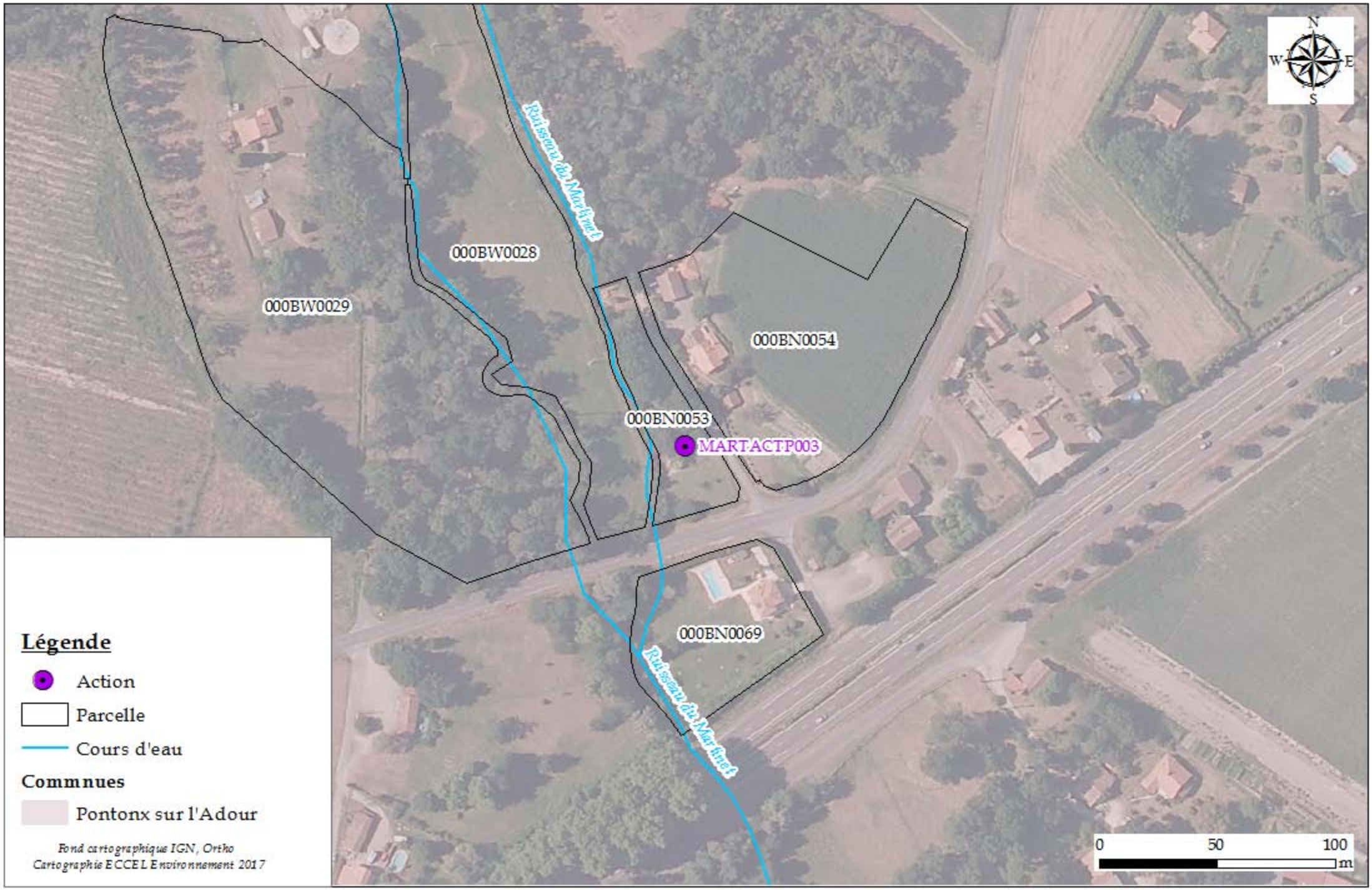

Aménagement d'un abreuvoir : pompe à museau - OUZEACTP004

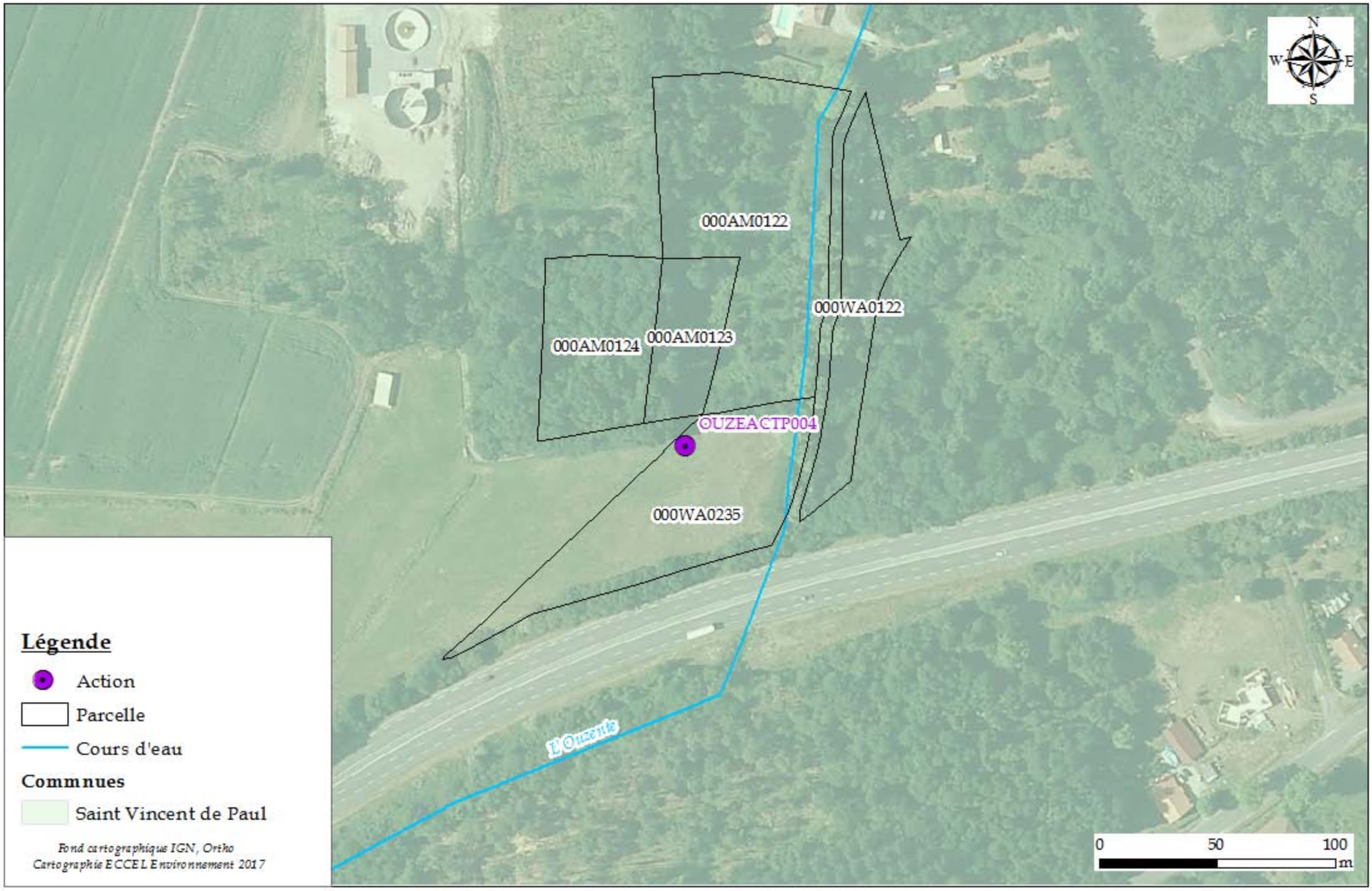

Légende

- Action
- Parcelle
- Cours d'eau

Communes

- Saint Vincent de Paul

Fond cartographique IGN, Ortho
Cartographie ECCEL Environnement 2017

Installation de clôtures - CHREACTL006 / CHREACTL008

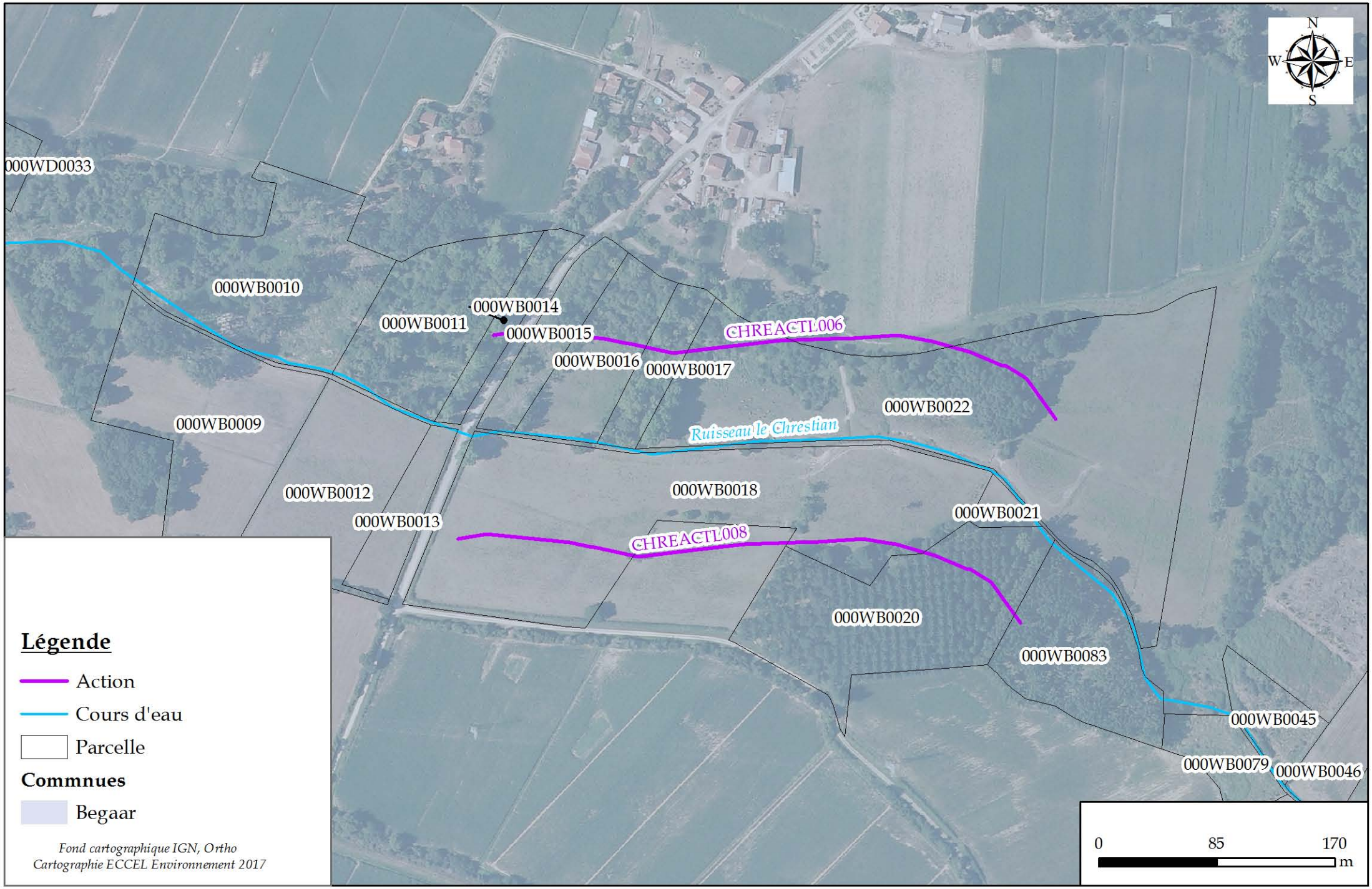

Installation de clôtures - LUZOACTL016

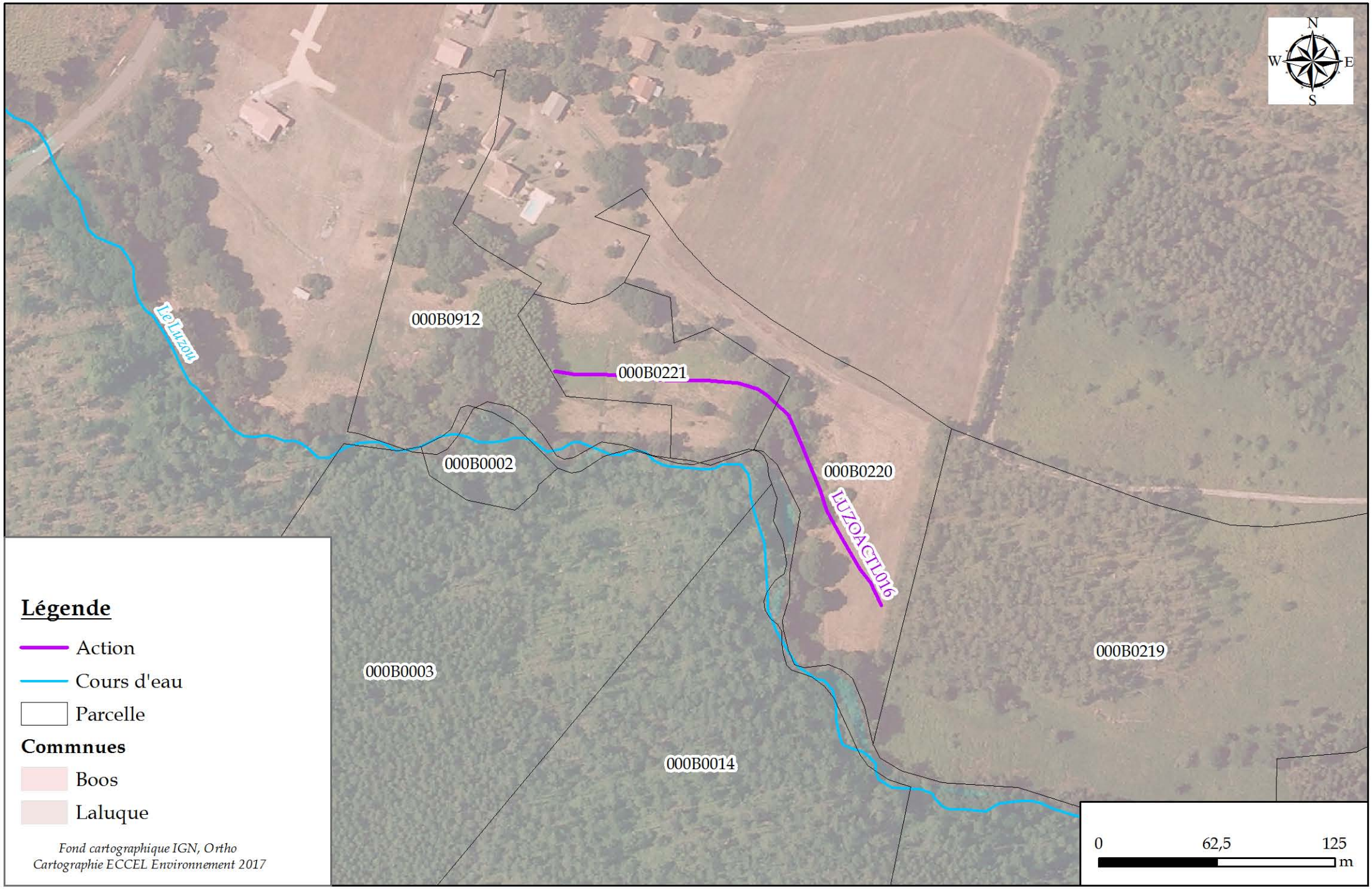

Installation de clôtures - MARSACTL003 / MARSACTL004

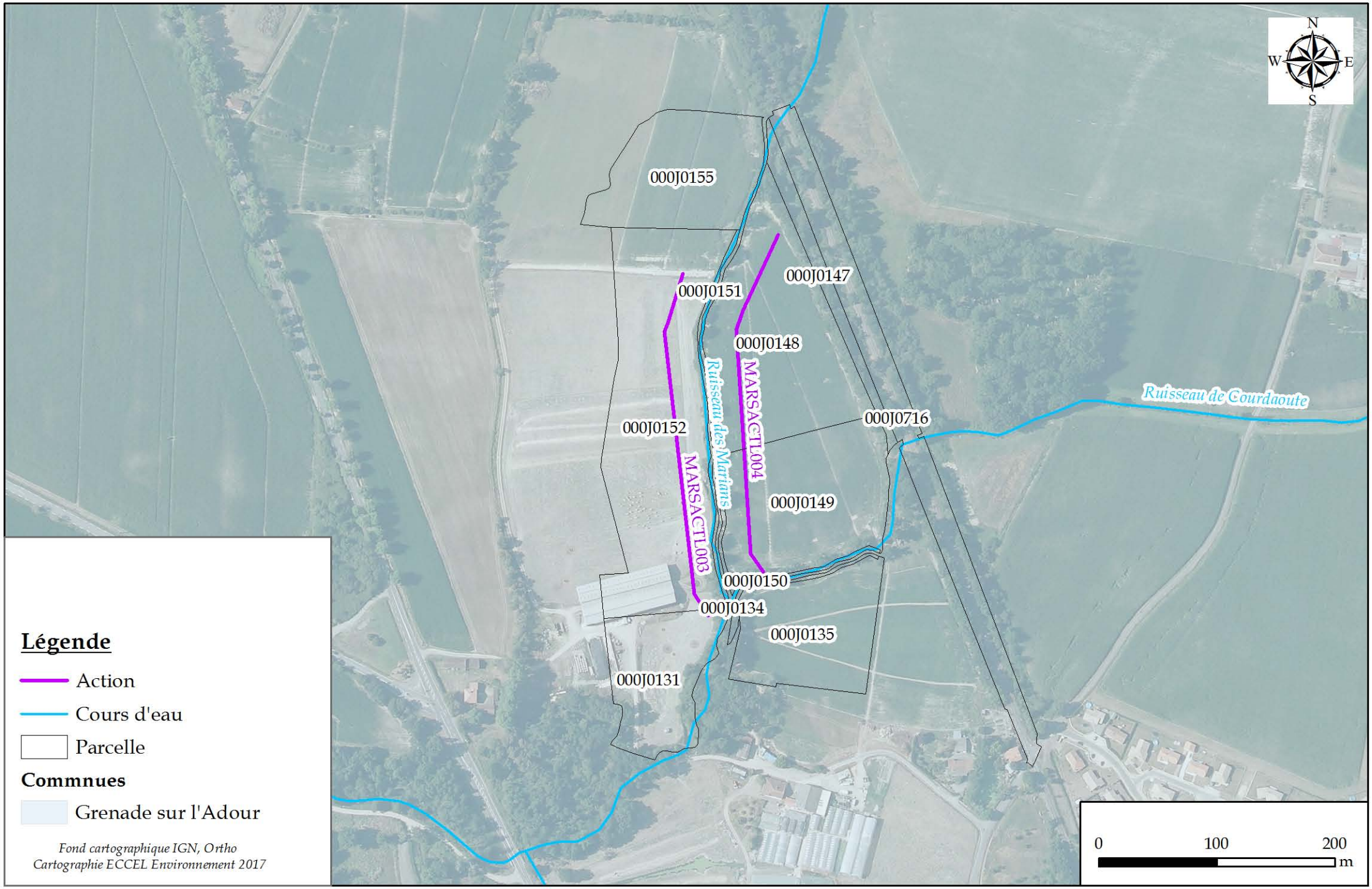

Installation de clôtures - MARTACTL001 / MARTACTL002

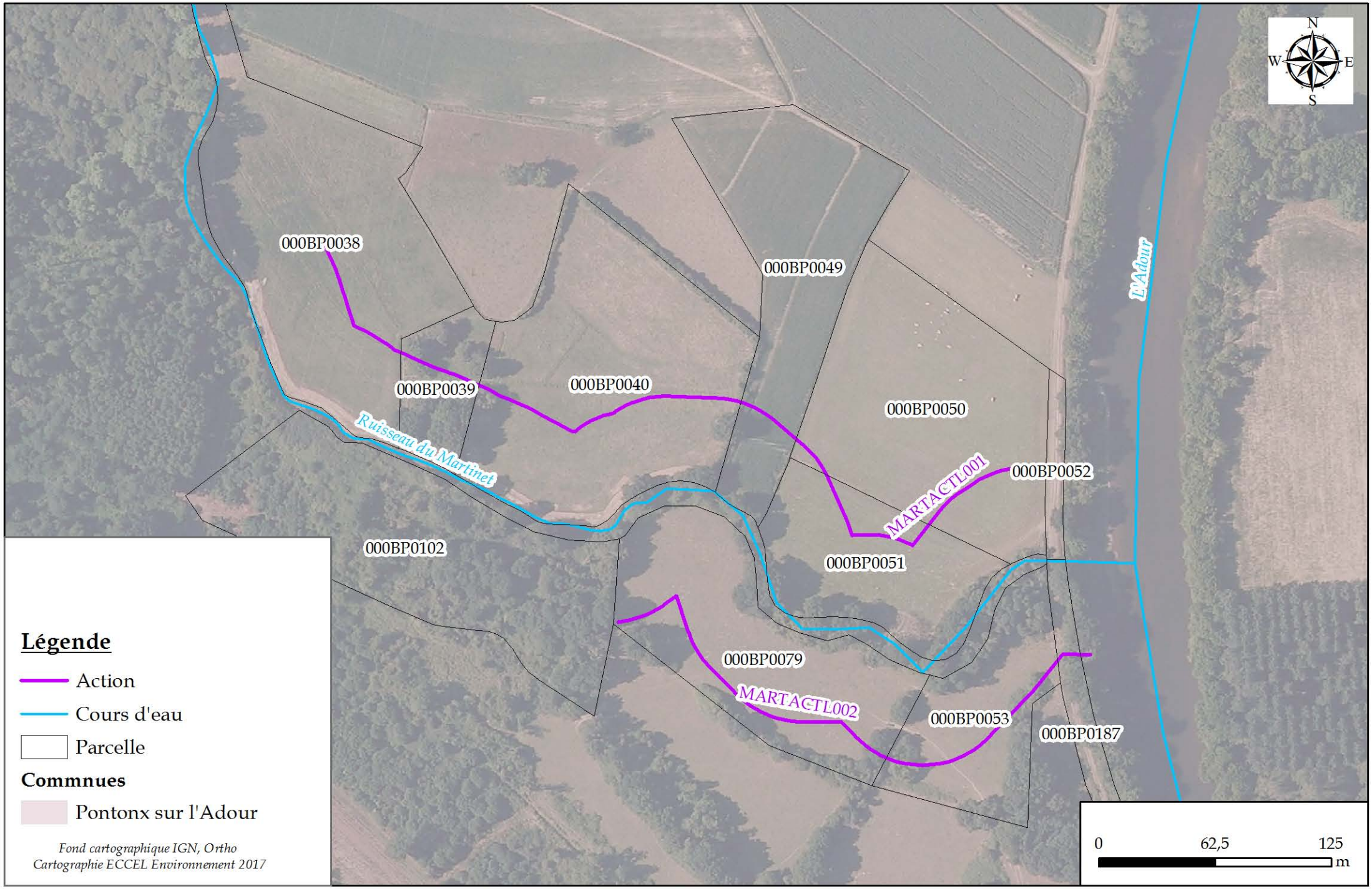

Installation de clôtures - MARTACTL006

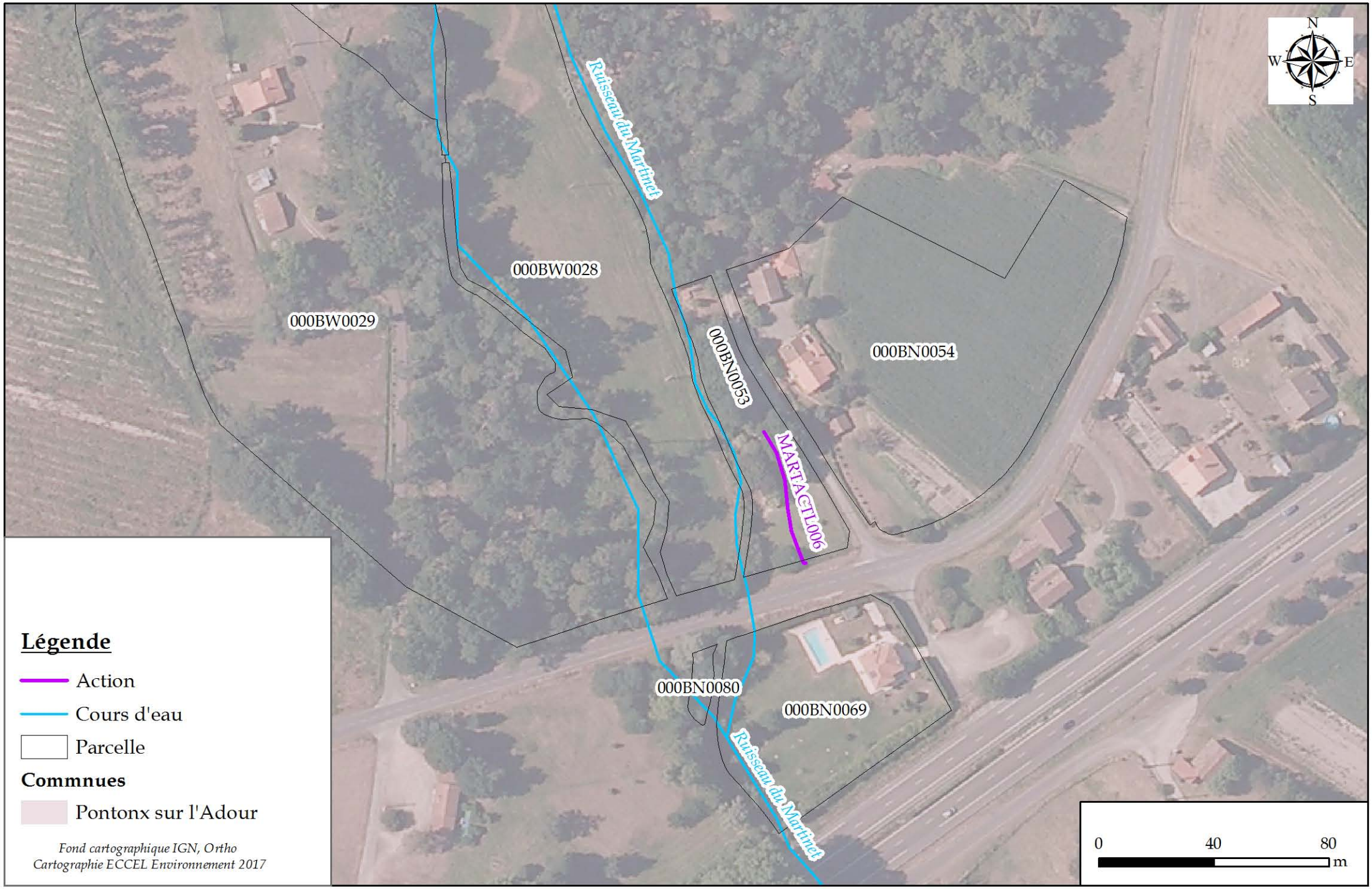

Légende

- Action
- Cours d'eau
- Parcelle

Commnues

- Pontonx sur l'Adour

Fond cartographique IGN, Ortho
Cartographie ECCEL Environnement 2017

Retrait des décharges sauvages en bordure de cours d'eau - BORDACTP003

Retrait des décharges sauvages en bordure de cours d'eau - COURACTP004

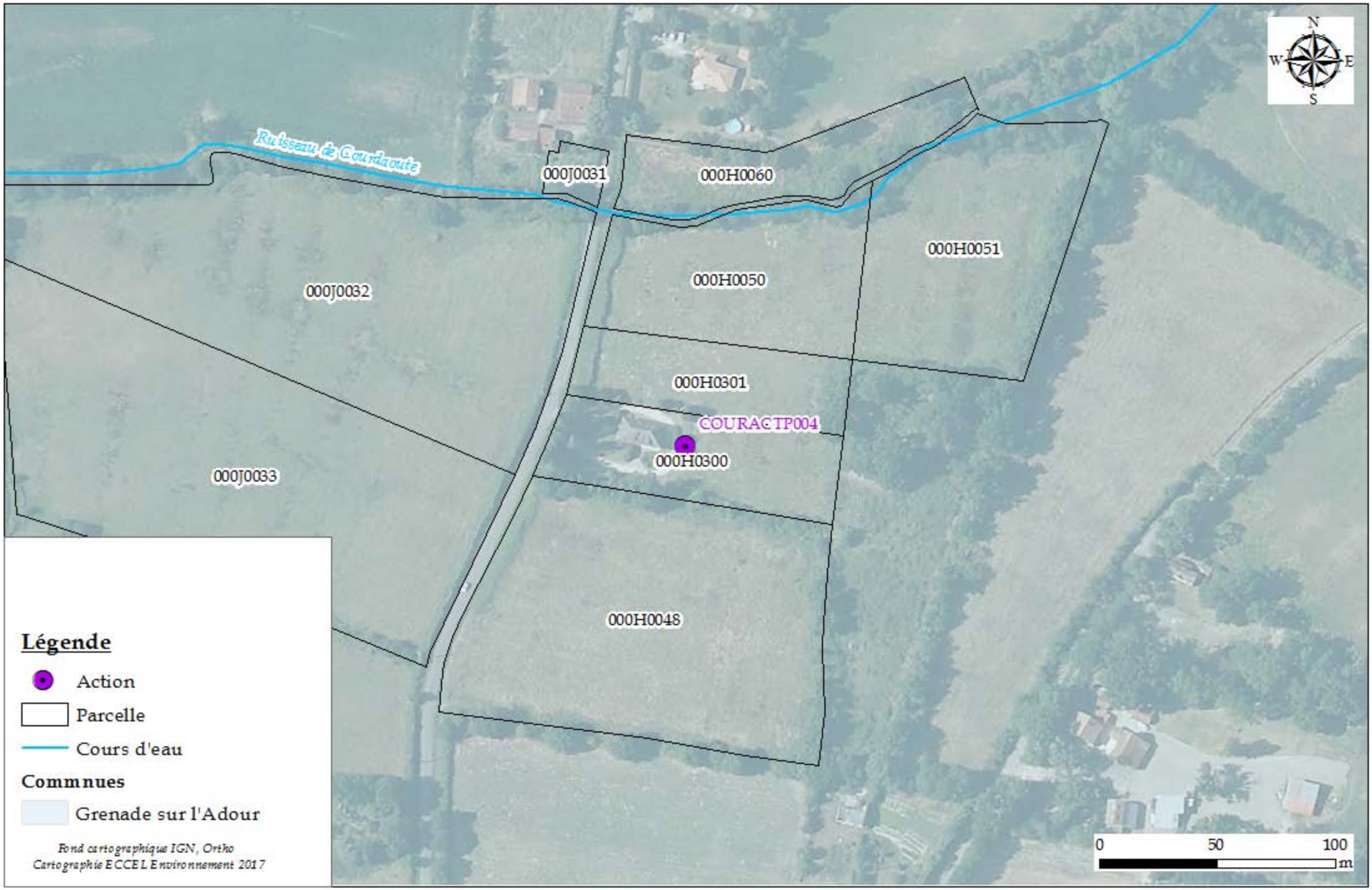

Retrait des décharges sauvages en bordure de cours d'eau - ESTEACTP001

Retrait des décharges sauvages en bordure de cours d'eau - ESTEACTP002

Retrait des décharges sauvages en bordure de cours d'eau - GOUAACTP001

Retrait des décharges sauvages en bordure de cours d'eau - GOUAACTP002

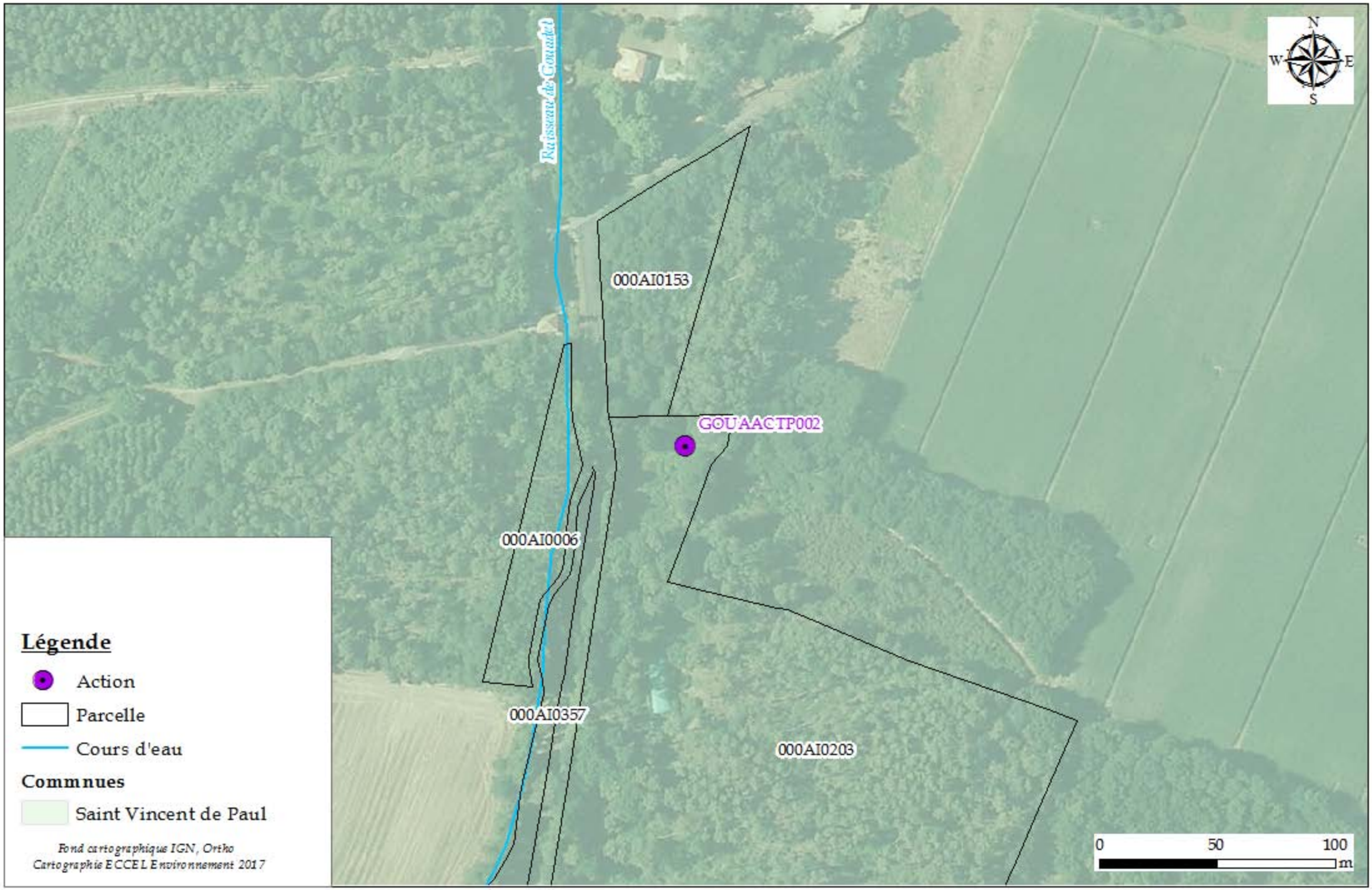

Retrait des décharges sauvages en bordure de cours d'eau - LUZOACTP006

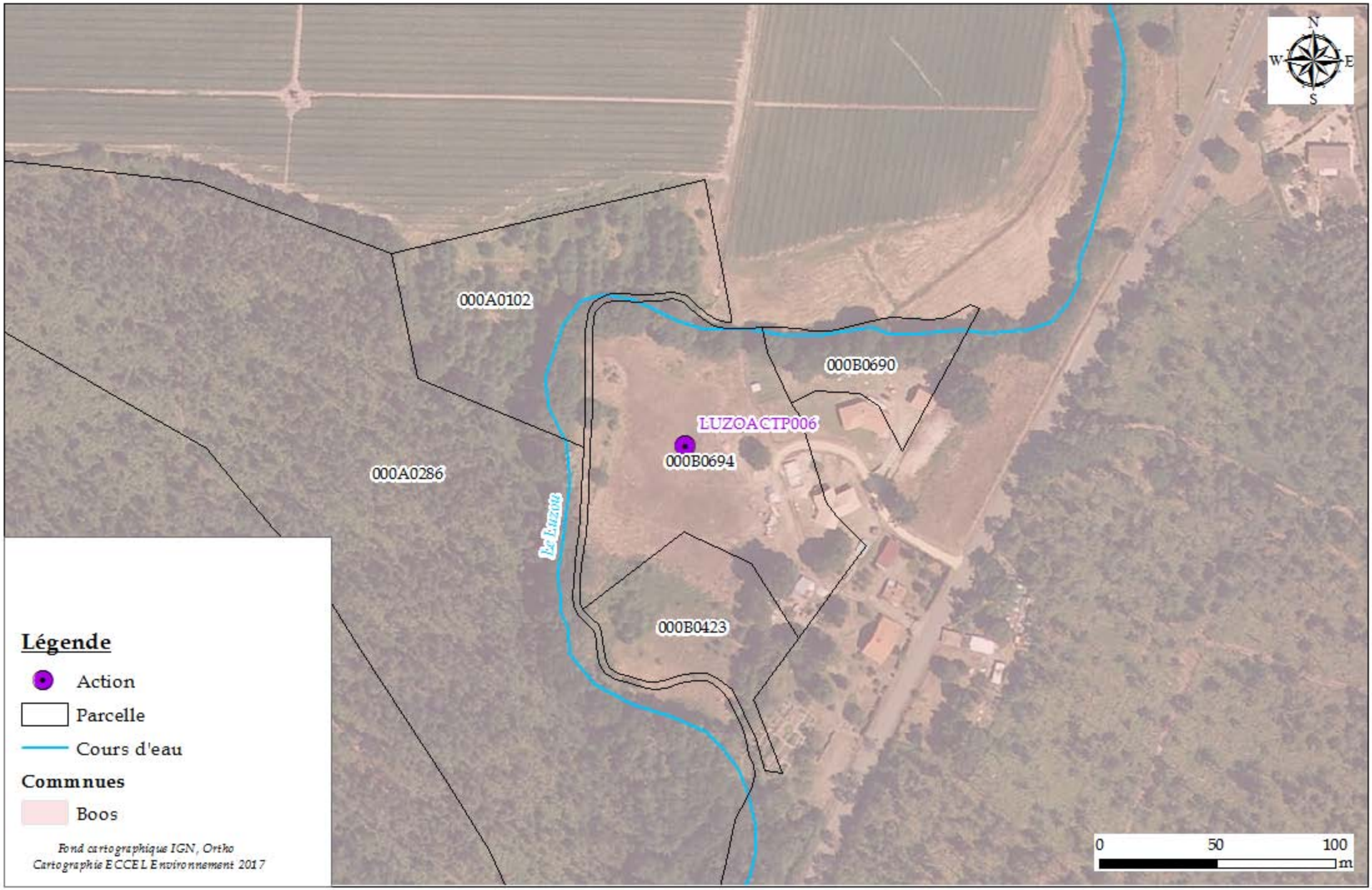

Retrait des décharges sauvages en bordure de cours d'eau - MARRACTP002

Retrait des décharges sauvages en bordure de cours d'eau - MARRACTP003

Retrait des décharges sauvages en bordure de cours d'eau - MARSACTP001

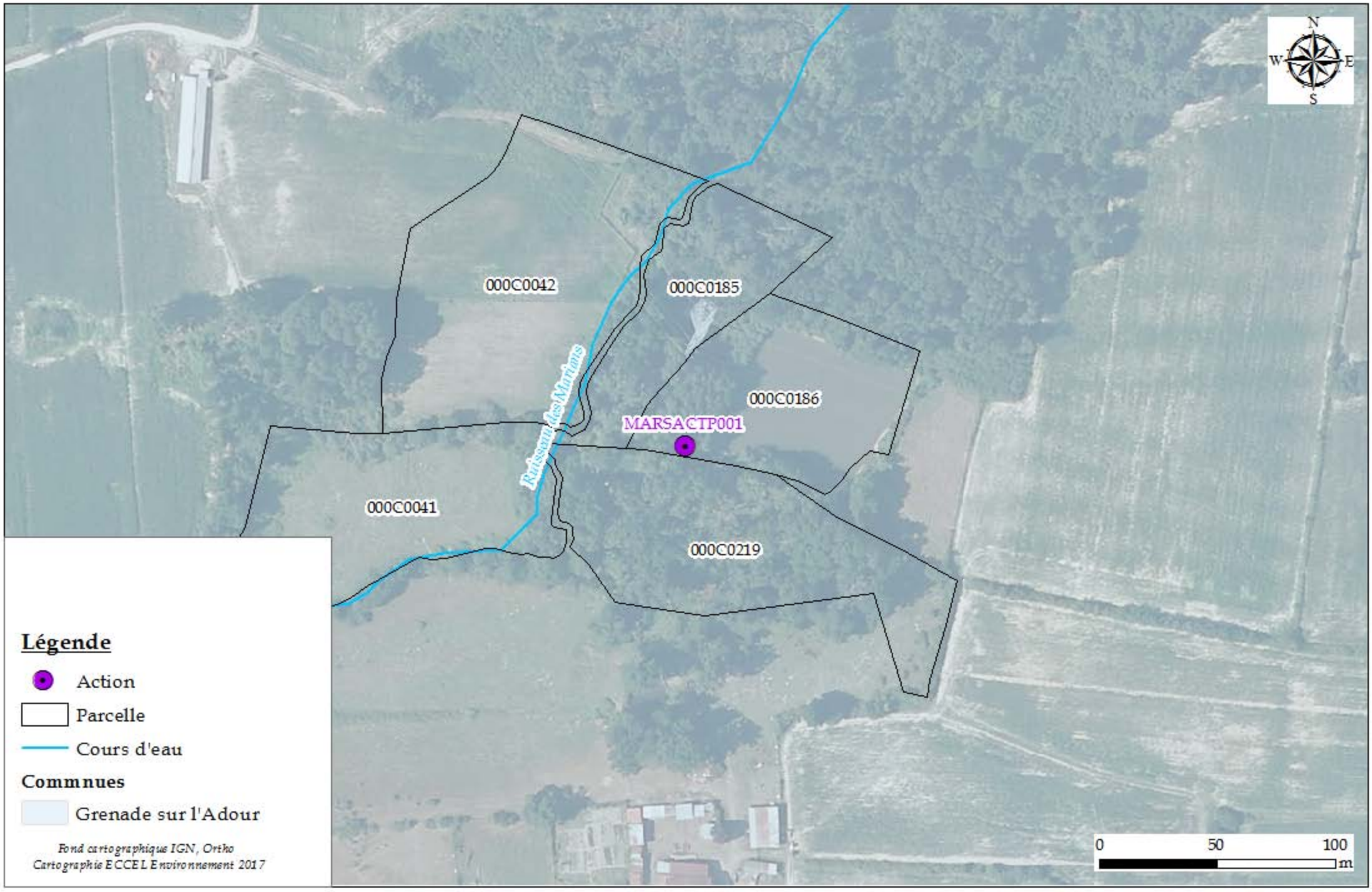

Retrait des décharges sauvages en bordure de cours d'eau - MARSACTP002 / MARSACTP006

Légende

- Action
- Parcelle
- Cours d'eau

Commnues

- Grenade sur l'Adour

Fond cartographique IGN, Ortho
Cartographie ECCEL Environnement 2017

Retrait des décharges sauvages en bordure de cours d'eau - OUZEACTP009

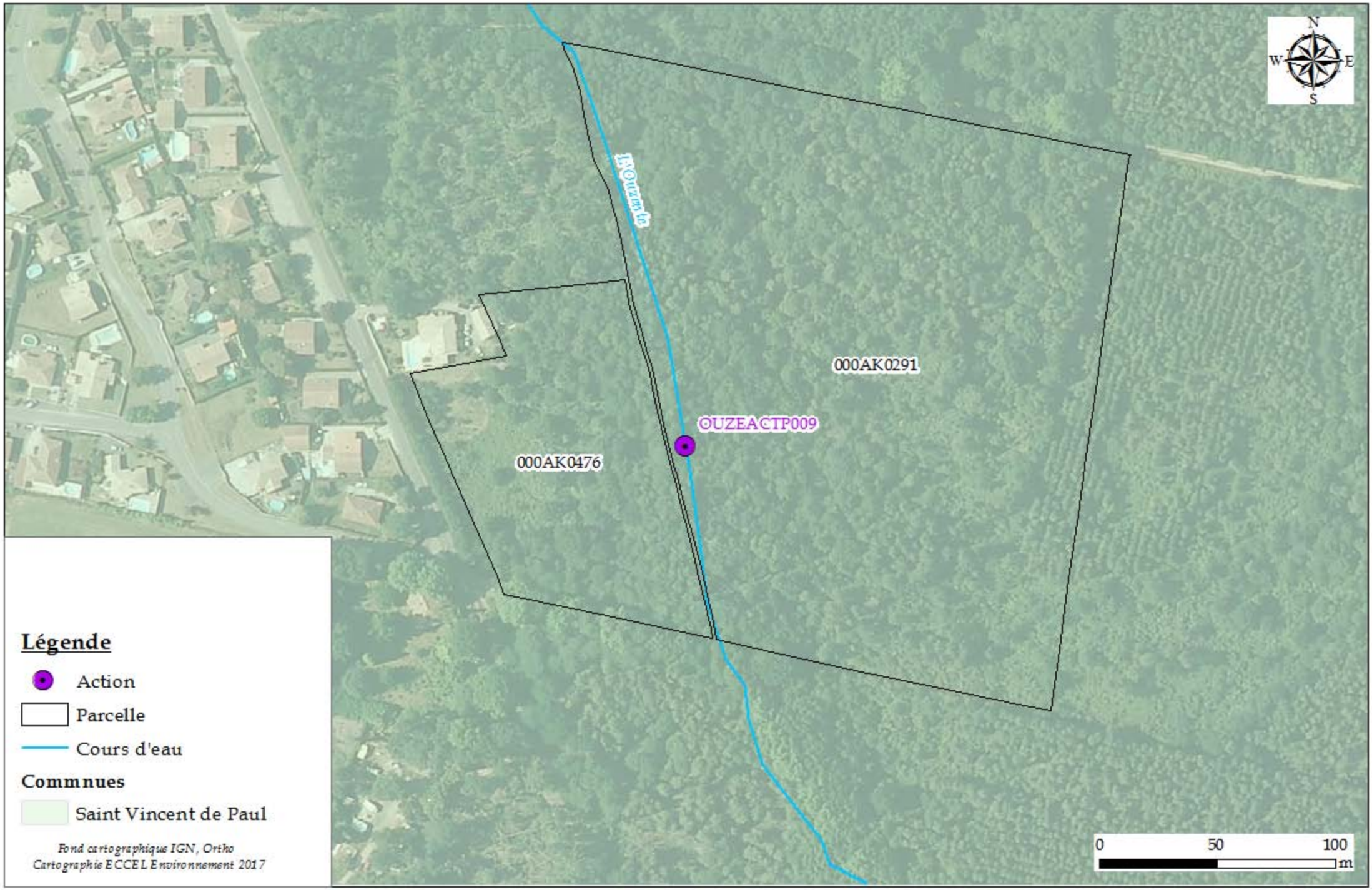

Retrait des décharges sauvages en bordure de cours d'eau - OUZEACTP010

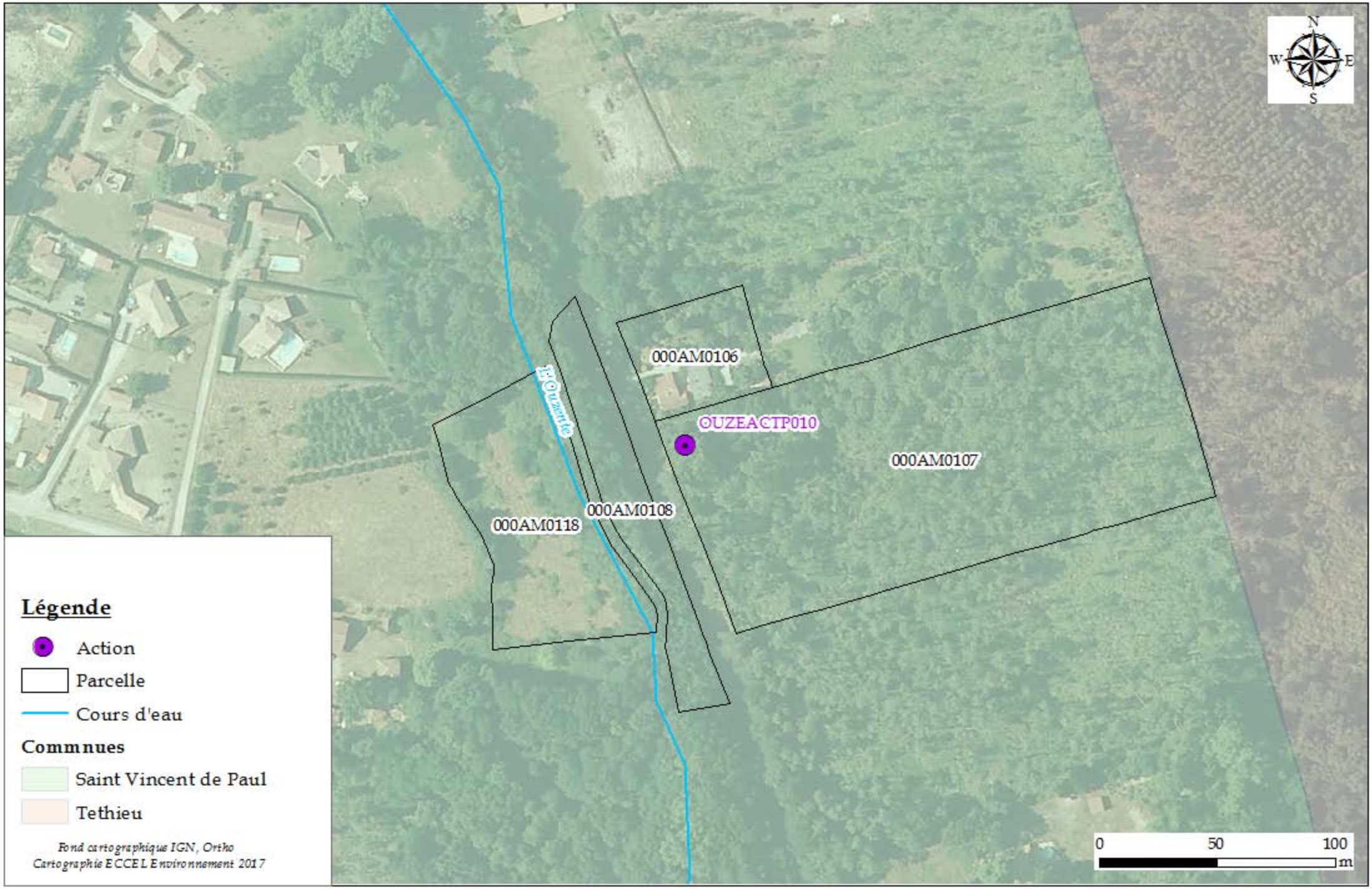

Légende

- Action
- Parcelle
- Cours d'eau

Commnues

- Saint Vincent de Paul
- Tethieu

Fond cartographique IGN, Ortho
Cartographie ECCEL Environnement 2017

Retrait des décharges sauvages en bordure de cours d'eau - OUZEACTP011

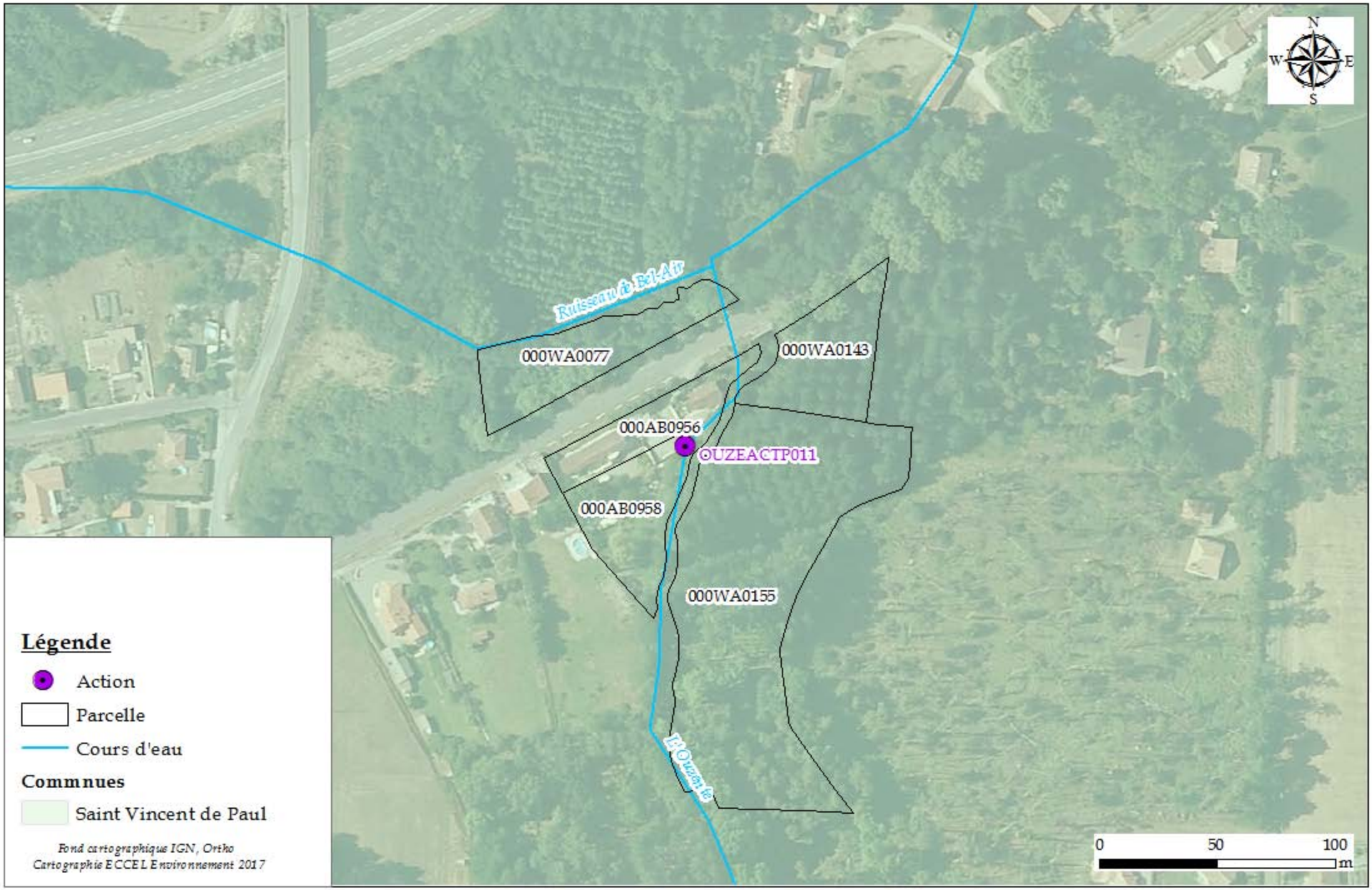

Légende

- Action
- Parcelle
- Cours d'eau

Commnues

- Saint Vincent de Paul

Fond cartographique IGN, Ortho
Cartographie ECCEL Environnement 2017

Retrait des décharges sauvages en bordure de cours d'eau - PEDOACTP003

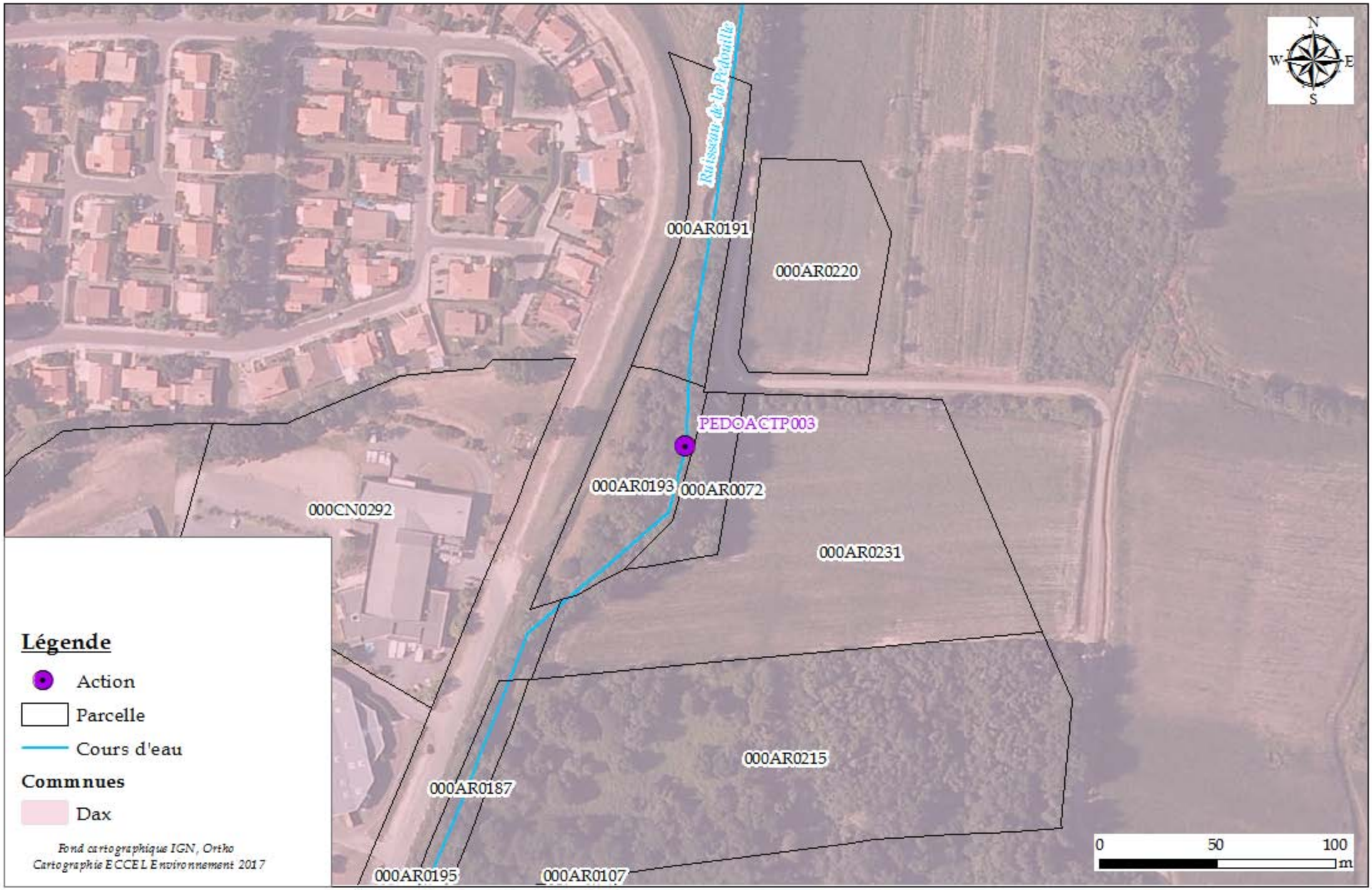

Retrait des décharges sauvages en bordure de cours d'eau - PEDOACTP004

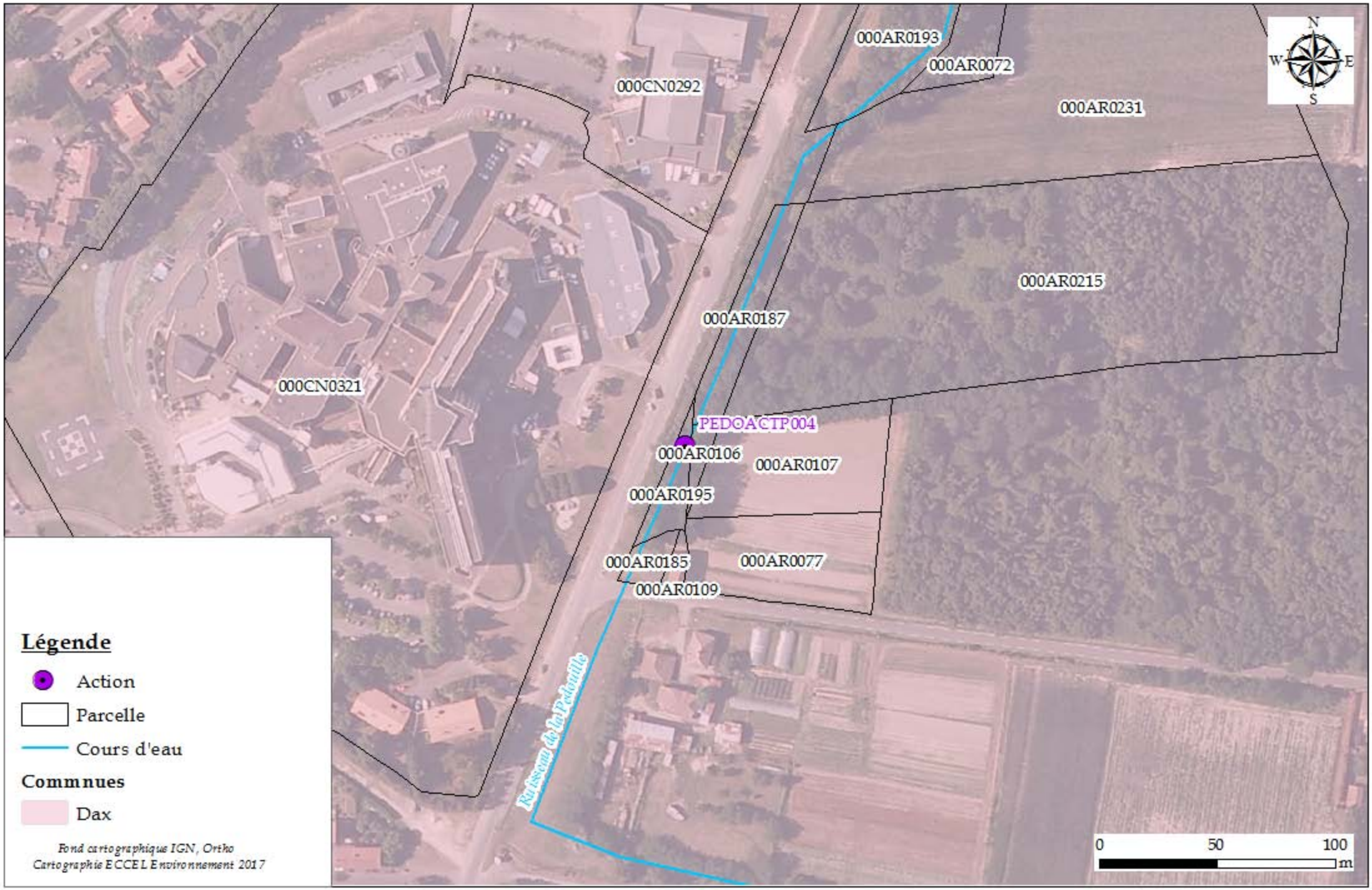

Légende

- Action
- Parcelle
- Cours d'eau

Commnues

- Dax

Fond cartographique IGN, Ortho
Cartographie ECCEL Environnement 2017

Retrait des décharges sauvages en bordure de cours d'eau - PESQACTP003

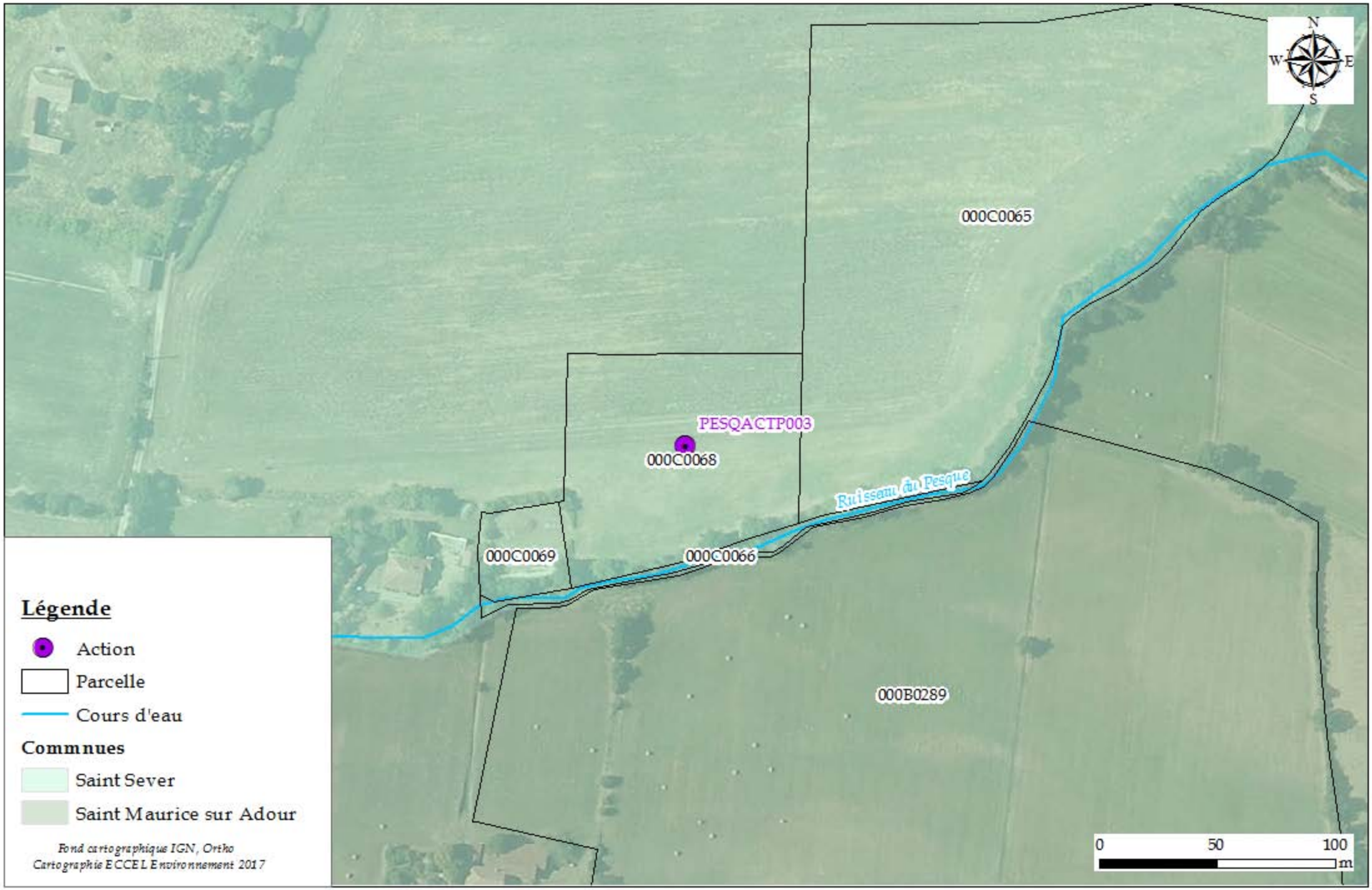

Retrait des décharges sauvages en bordure de cours d'eau - PESQACTP004 / PESQACTP005

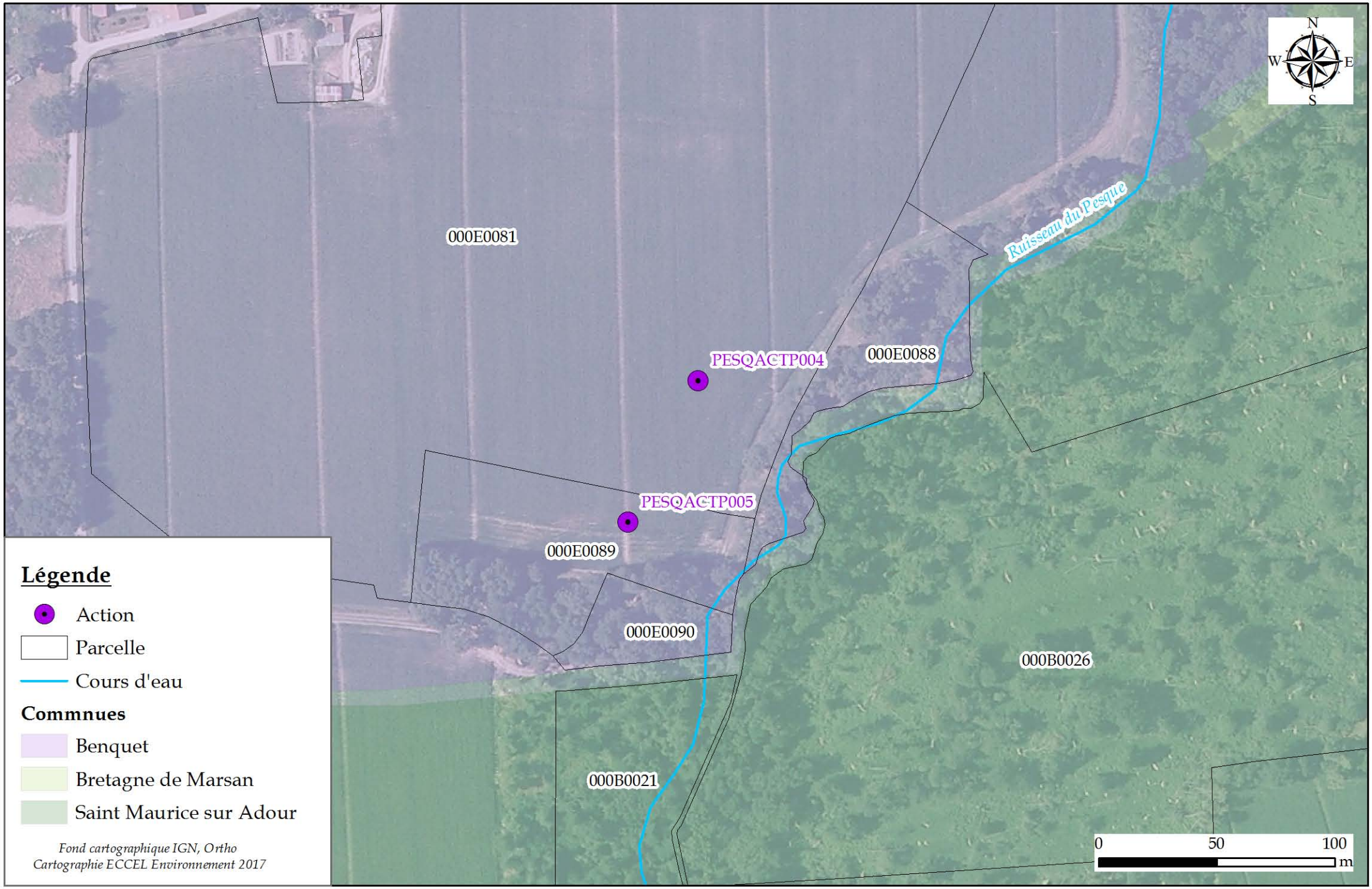

Retrait des décharges sauvages en bordure de cours d'eau - PONTACTP001

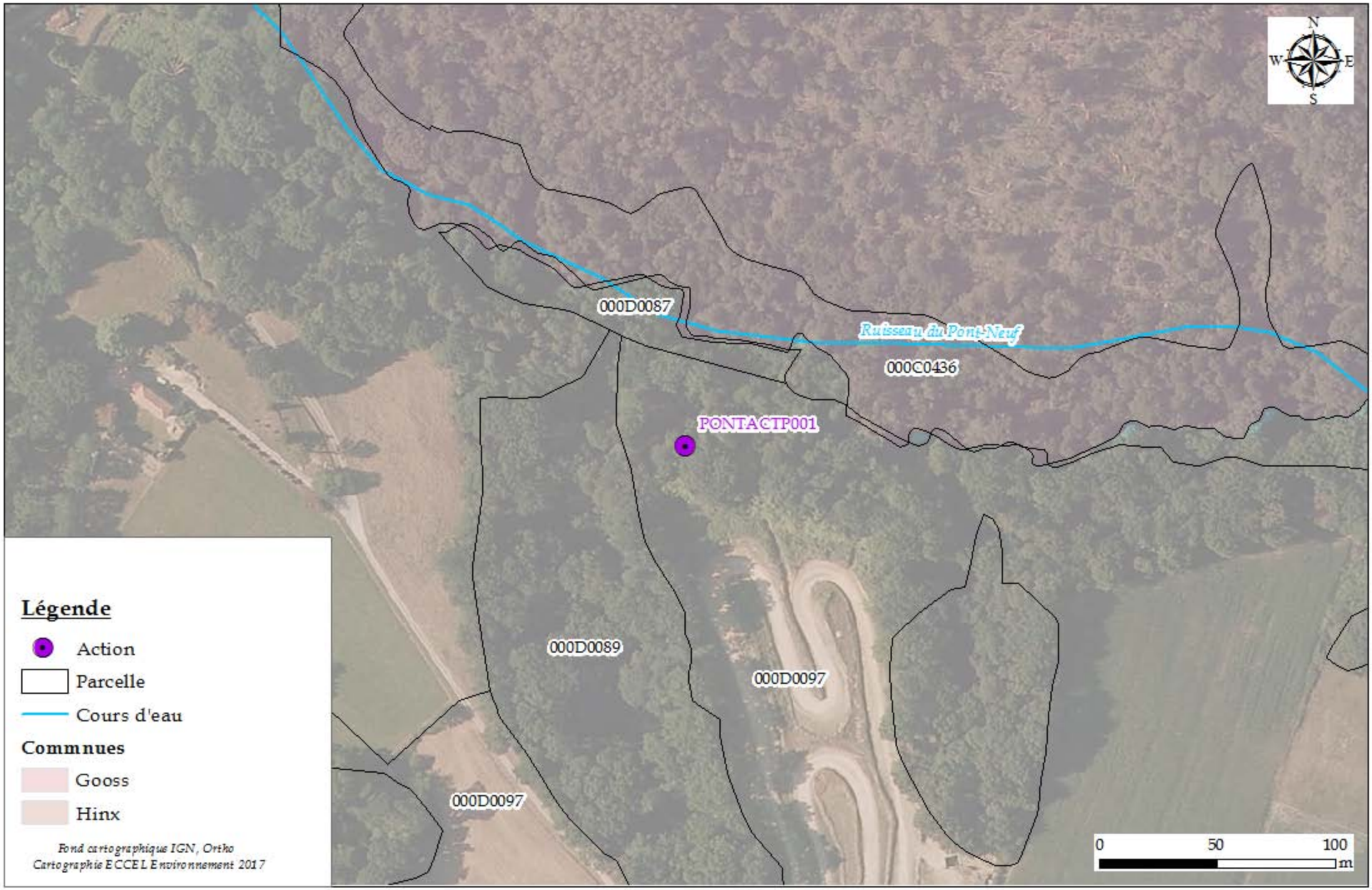

Retrait des décharges sauvages en bordure de cours d'eau - PONTACTP002

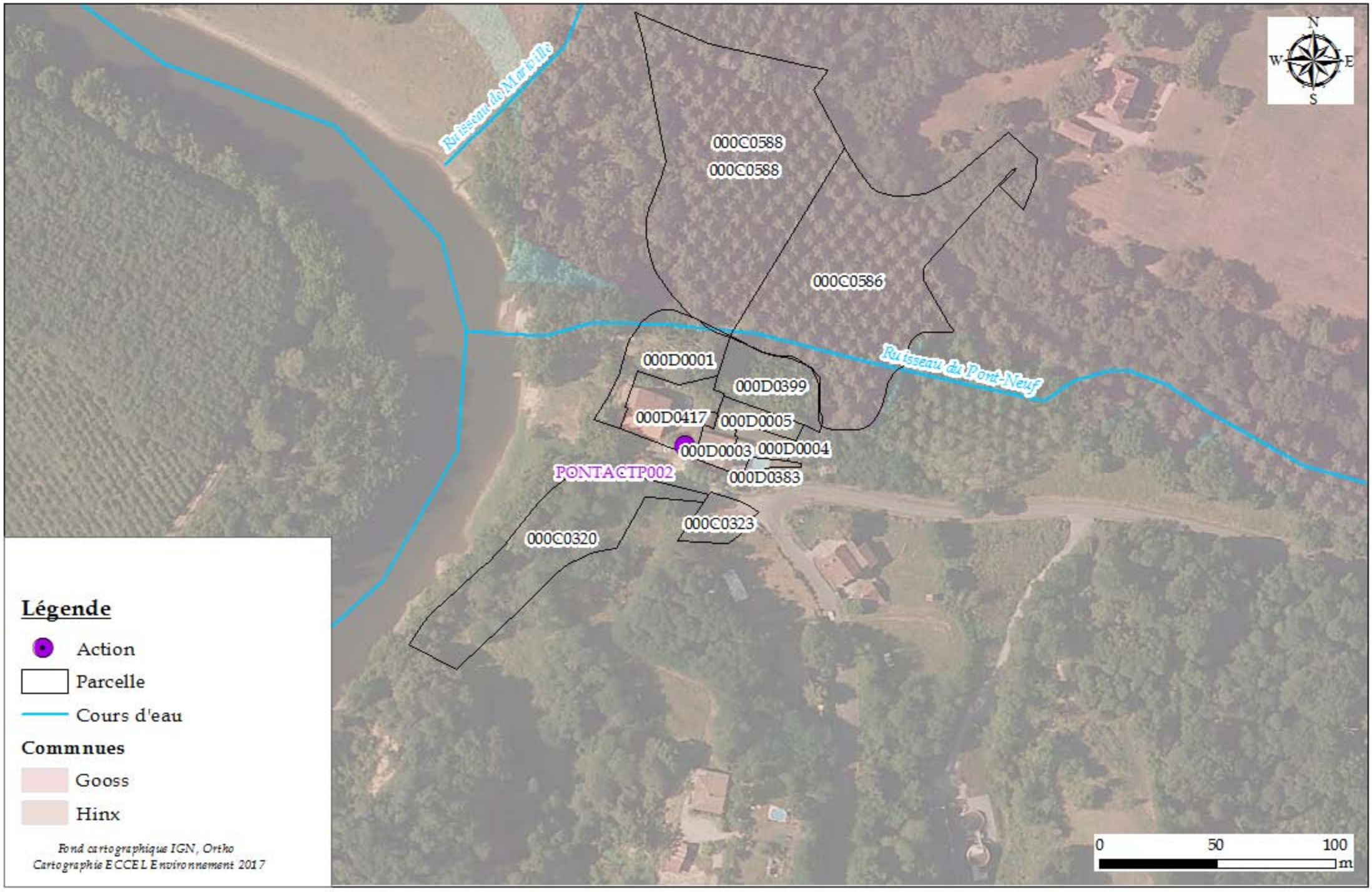

Légende

- Action
- Parcelle
- Cours d'eau

Commnues

- Gooss
- Hinx

Fond cartographique IGN, Ortho
Cartographie ECCEL Environnement 2017

Retrait des décharges sauvages en bordure de cours d'eau - TECHACTP001

Retrait des décharges sauvages en bordure de cours d'eau - TECHACTP005

Légende

- Action
- Parcelle
- Cours d'eau

Commnues

- Fargues
- Larrivière Saint Savin
- Montgaillard

Fond cartographique IGN, Ortho
Cartographie ECCEL Environnement 2017

Retrait des décharges sauvages en bordure de cours d'eau - TECHACTP006

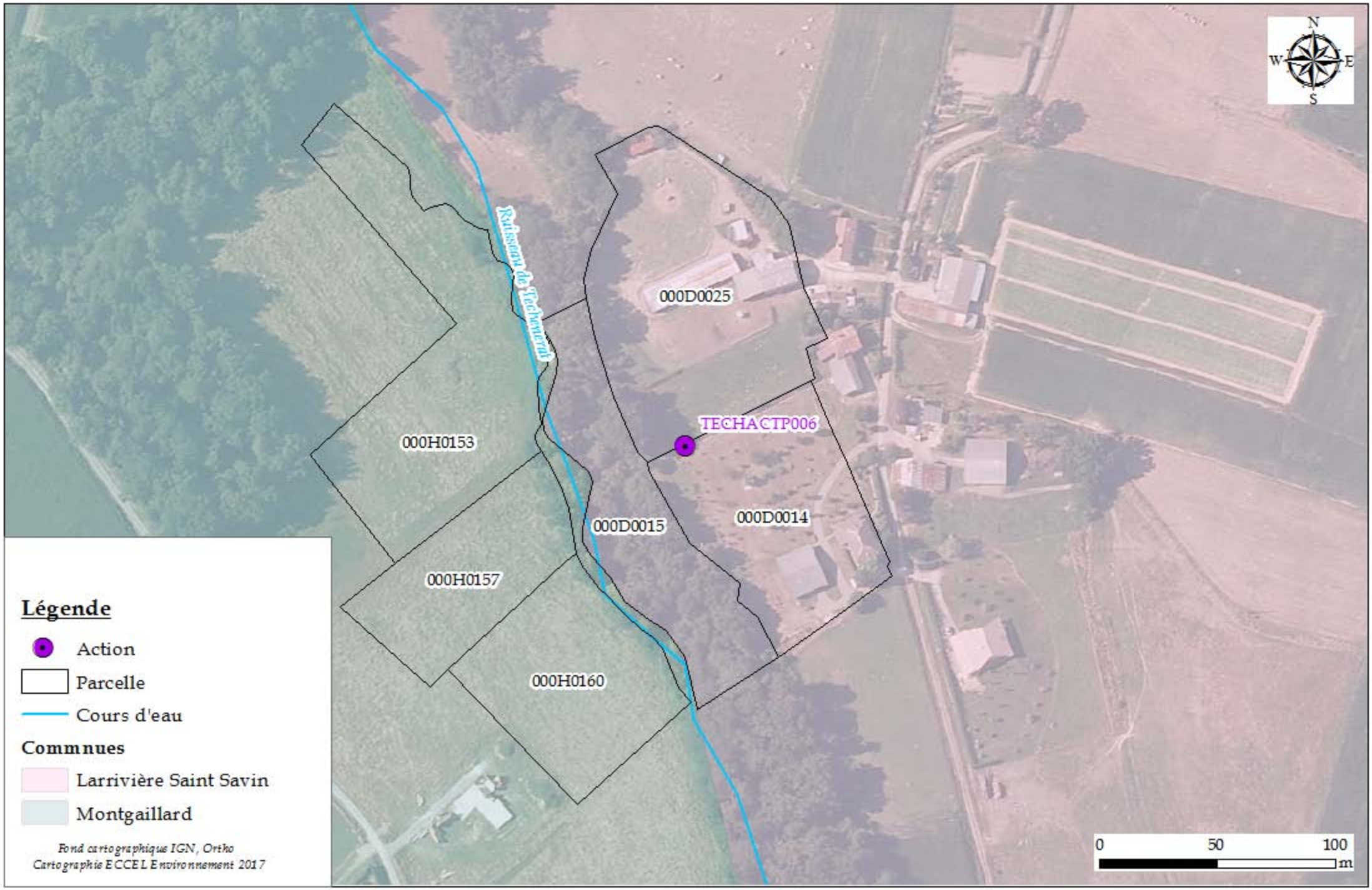

RESTAURER LA CONTINUITE ECOLOGIQUE

Amélioration du franchissement piscicole - BARRACTP001

Légende

- Action
- Parcelle
- Cours d'eau

Commnues

- Cauna

Fond cartographique IGN, Ortho
Cartographie ECCEL Environnement 2017

Amélioration du franchissement piscicole - BARRACTP005

Amélioration du franchissement piscicole - GIOUACTP009

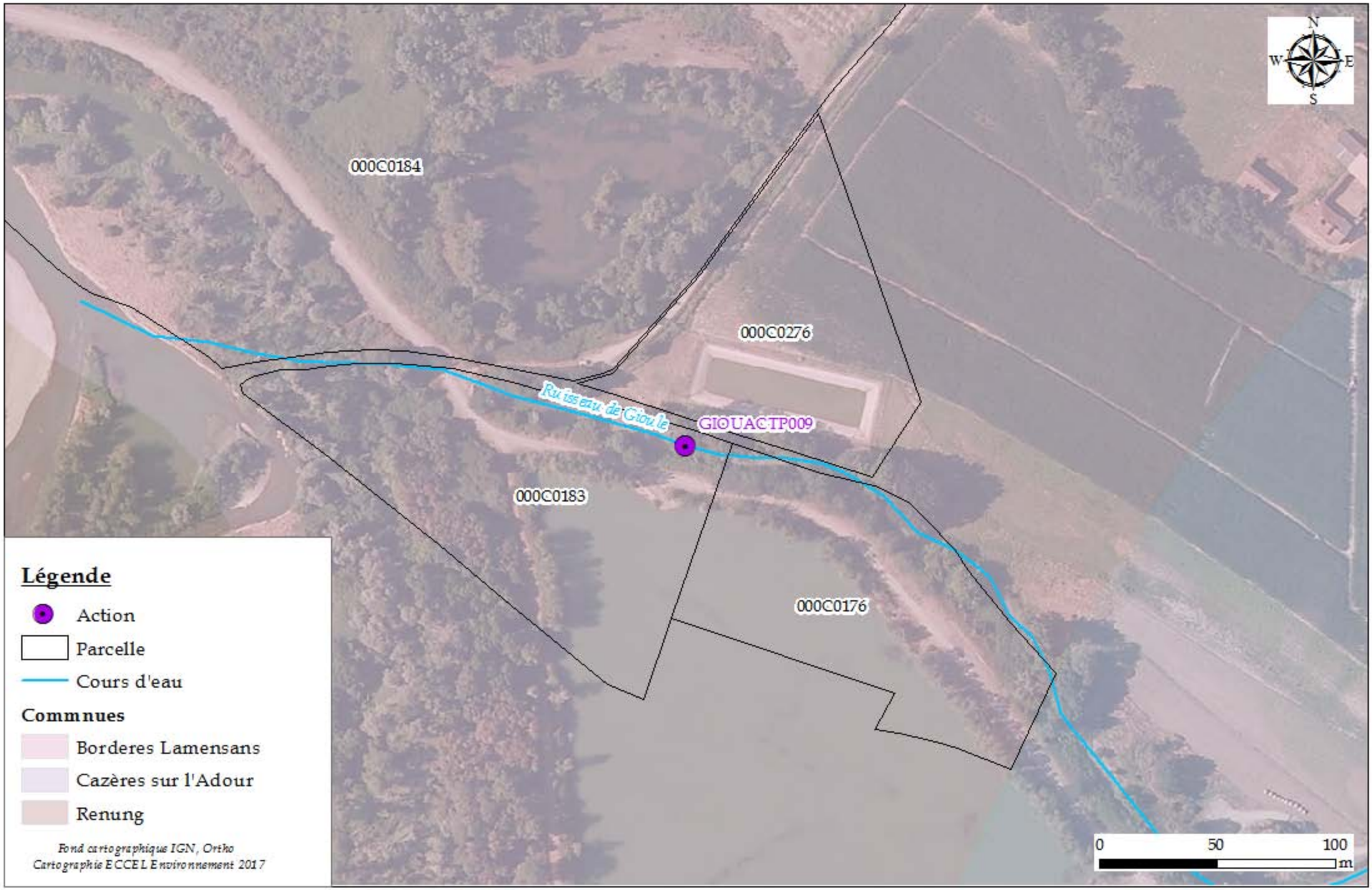

Amélioration du franchissement piscicole - LUZOACTP001

Aménagement d'ouvrages de franchissement (pont/passage busé) - CHREACTP001

Aménagement d'ouvrages de franchissement (pont/passage busé) - MAHOACTP001

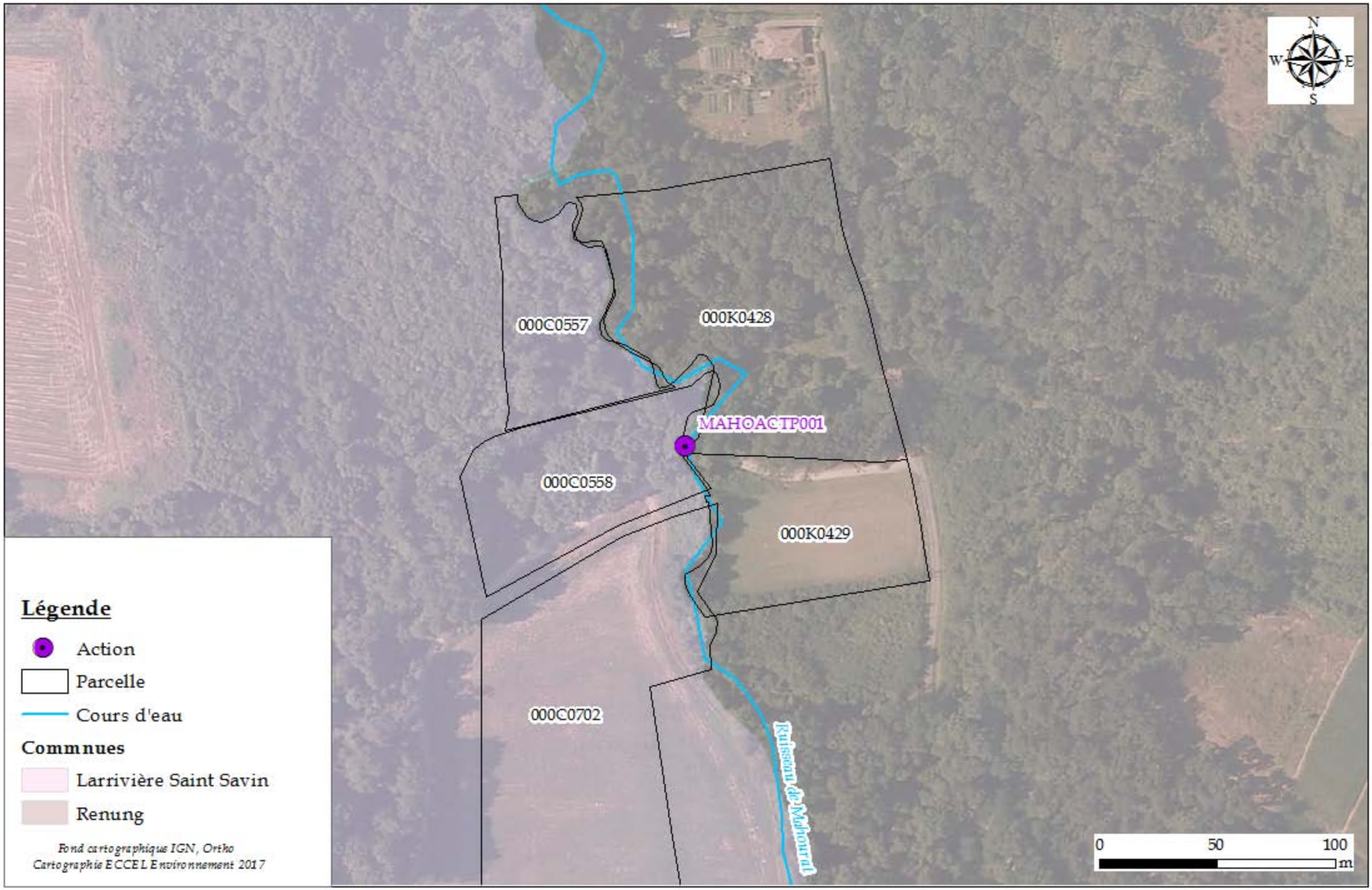

Aménagement d'ouvrages de franchissement (pont/passage busé) - MARSACTP003

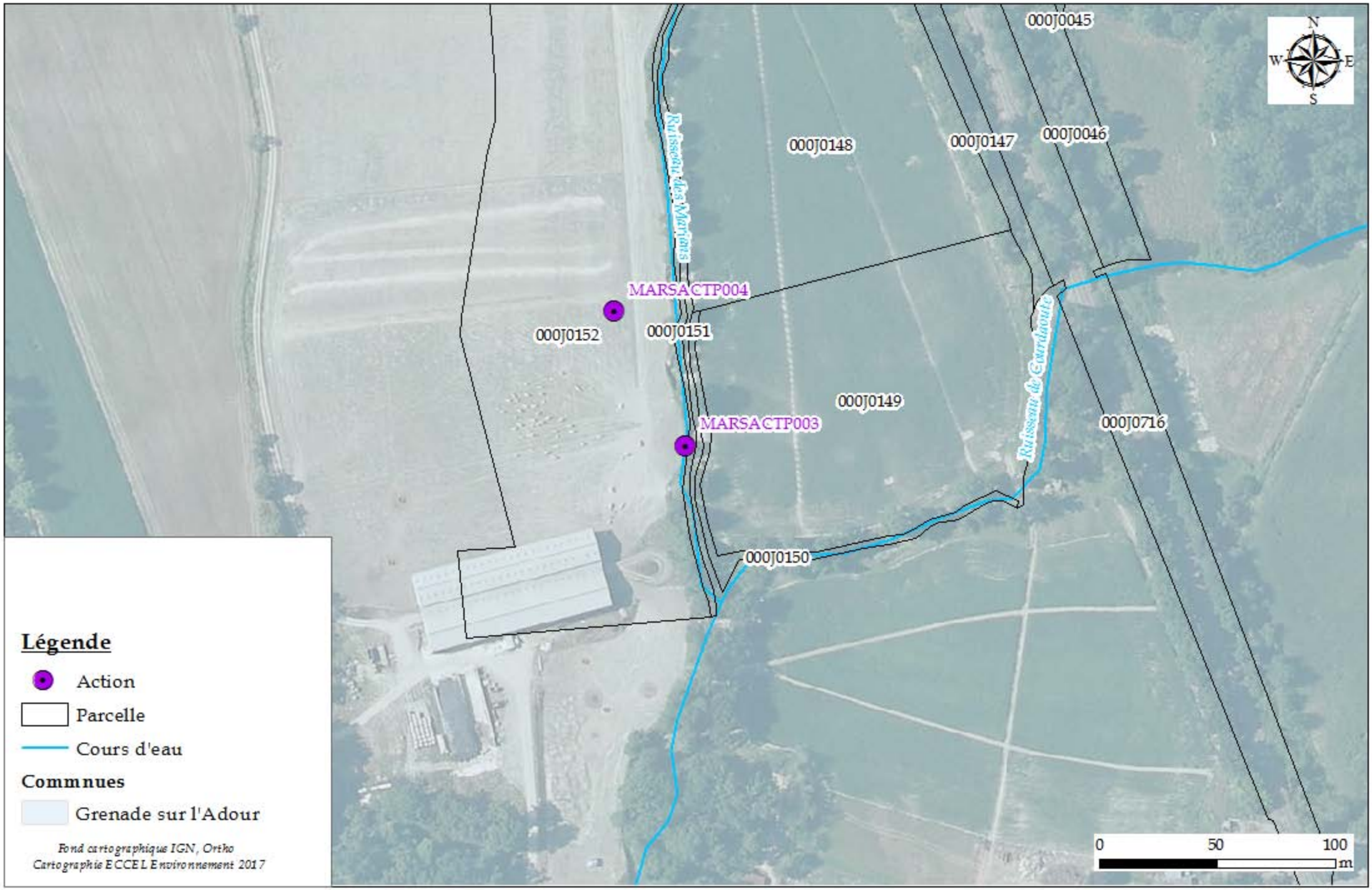

Légende

- Action
- Parcelle
- Cours d'eau

Commnues

- Grenade sur l'Adour

Fond cartographique IGN, Ortho
Cartographie ECCEL Environnement 2017

Aménagement d'ouvrages de franchissement (pont/passage busé) - OUZEACTP001

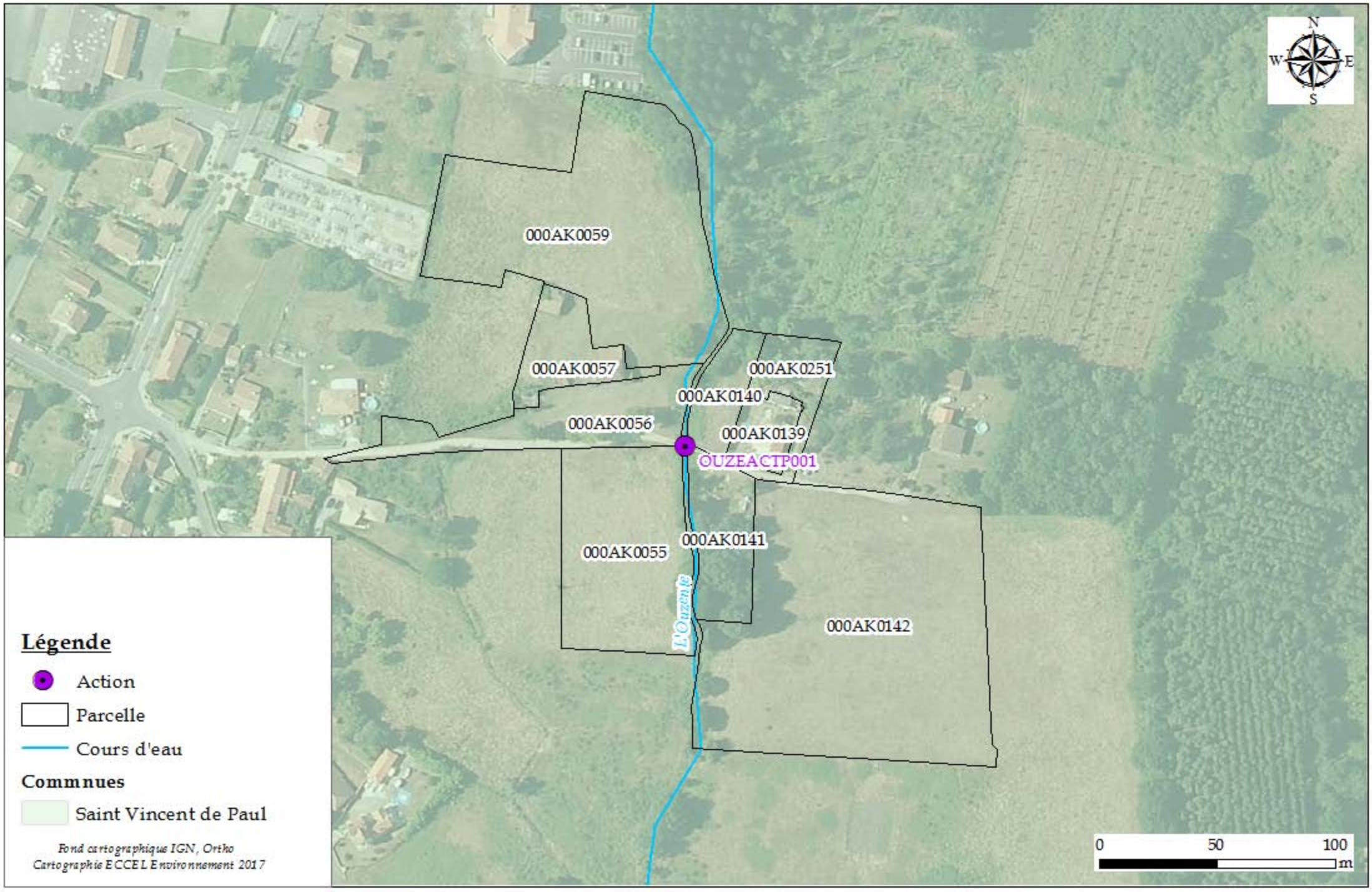

Aménagement d'ouvrages de franchissement (pont/passage busé) - TECHACTP003

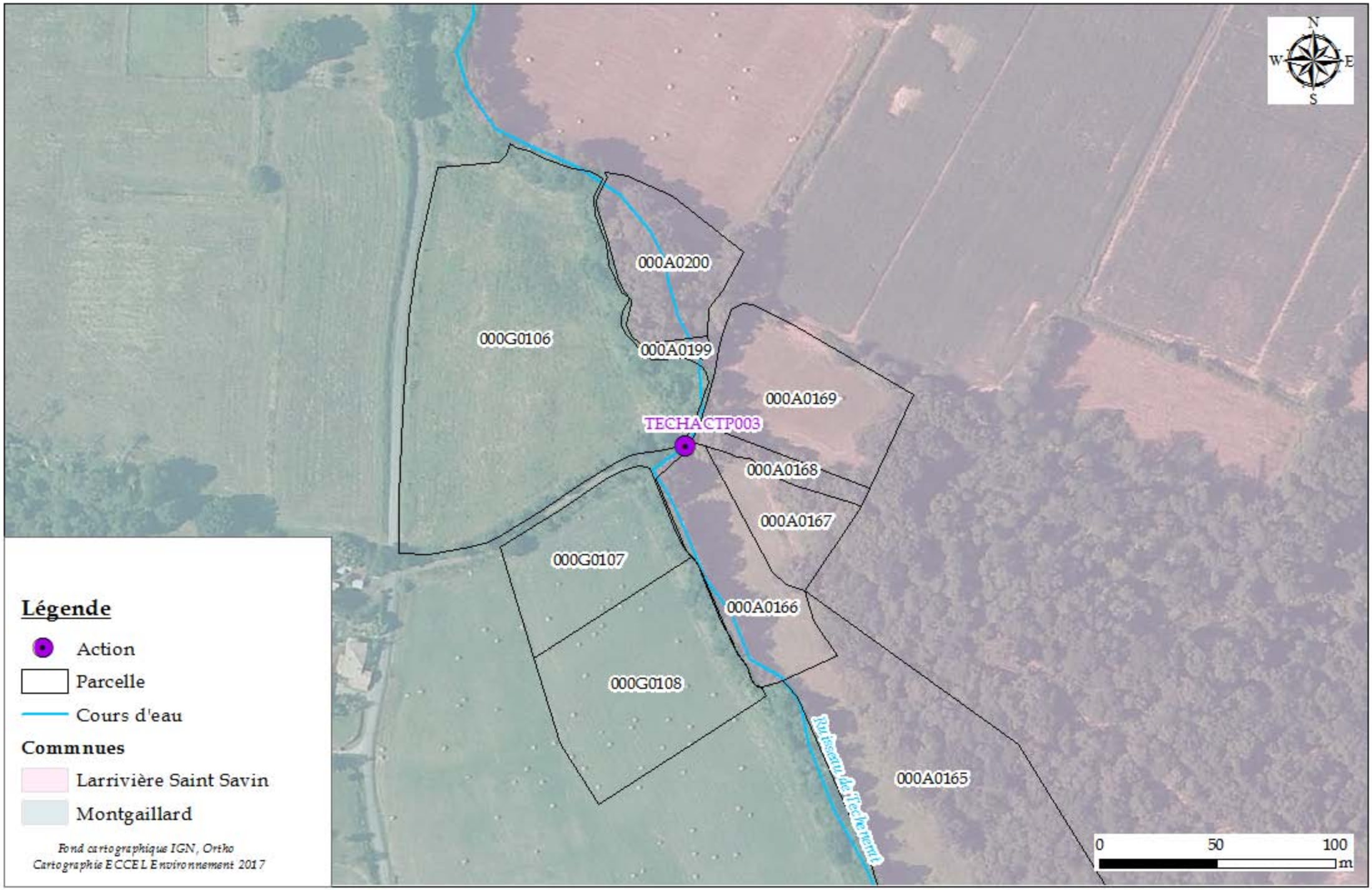

Démantelement d'ouvrage - BARRACTP003 / BARRACTP004

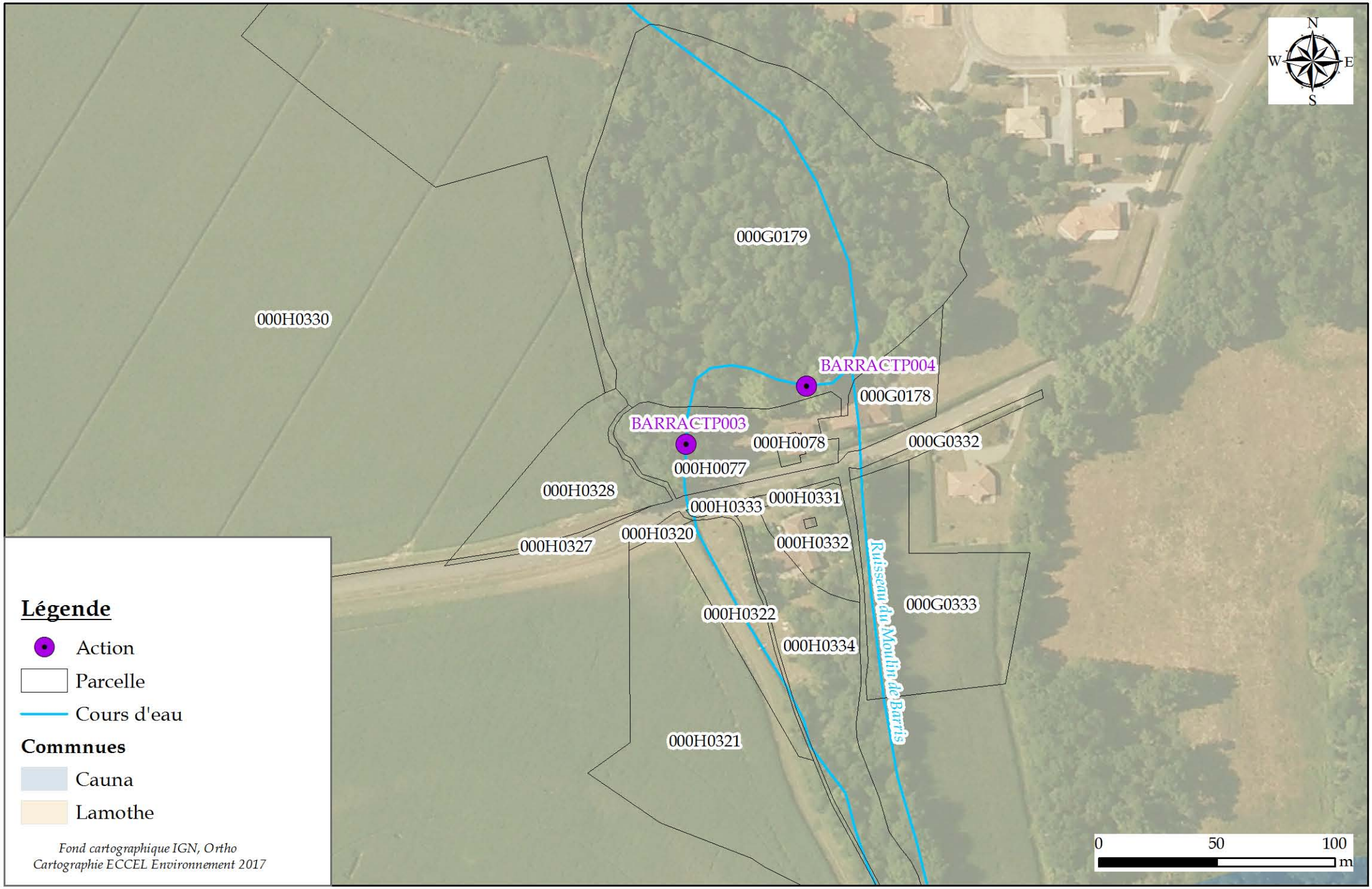

Démantelement d'ouvrage - COURACTP002

Légende

- Action
- Parcelle
- Cours d'eau

Commnues

- Grenade sur l'Adour

Fond cartographique IGN, Ortho
Cartographie ECCEL Environnement 2017

Démantelement d'ouvrage - GAUBACTP001

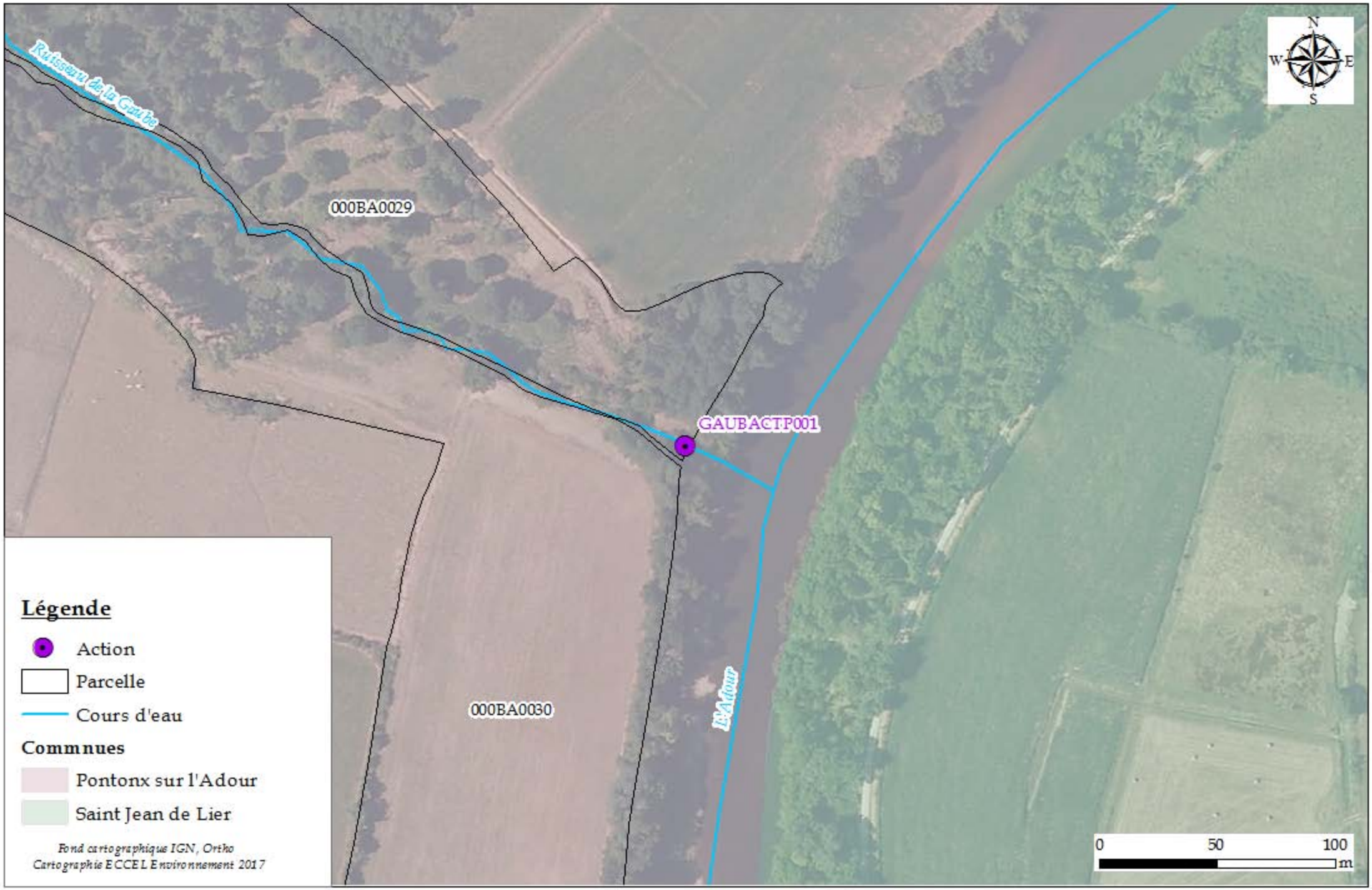

Démantelement d'ouvrage - GIOUACTP008
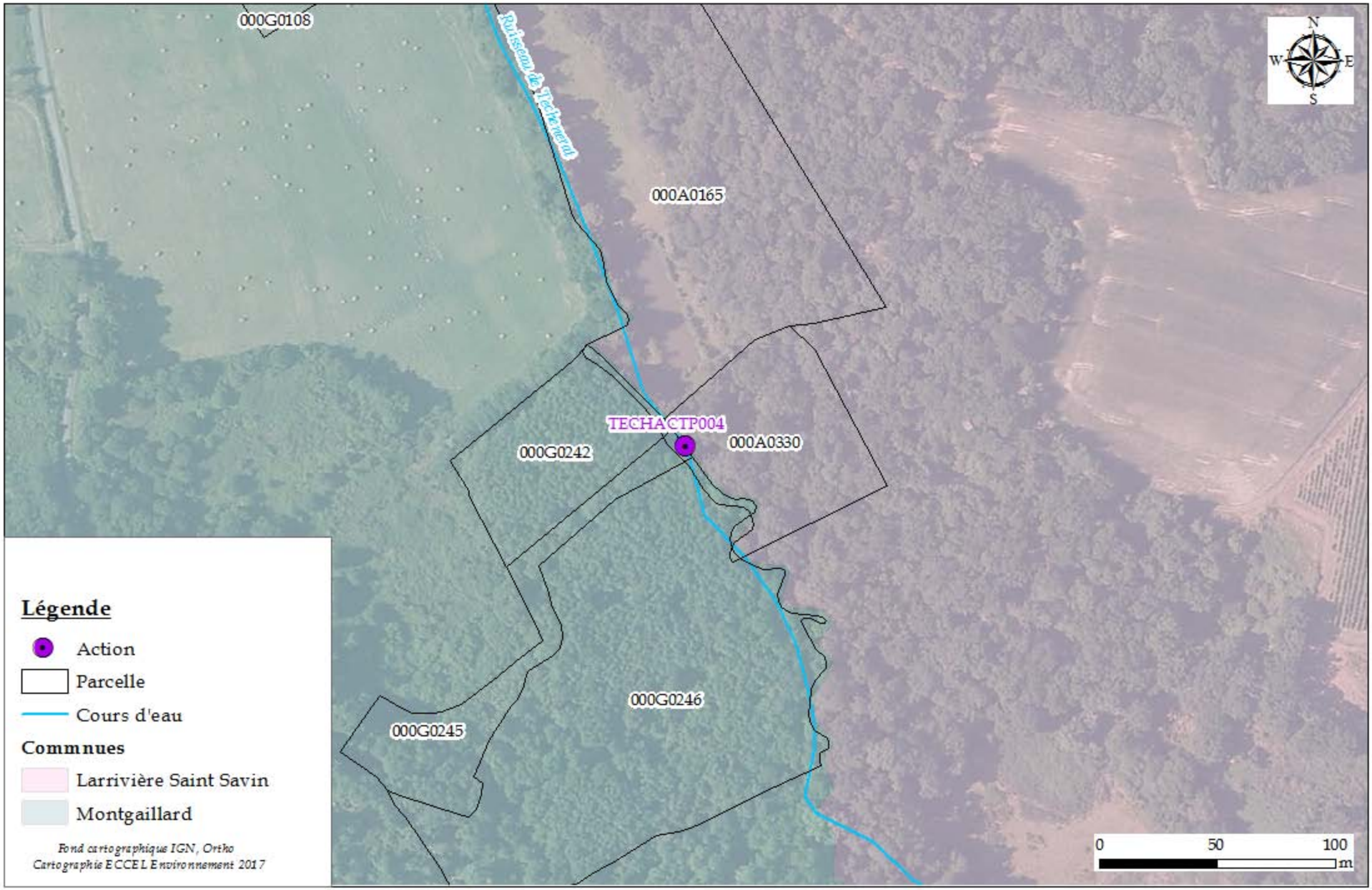
Démantelement d'ouvrage - TECHACTP004