SAM
Syndicat Adour Midouze

Comité syndical du SIMAL et du SMBVM 14 décembre 2021

Ordre du jour

AFFAIRES GENERALES :

- Adoption du règlement relatif aux autorisations de remisage des véhicules de service
- Ouverture d'une vacance de poste

AFFAIRES BUDGETAIRES :

- Présentations des orientations budgétaires du SAM

SAM
Syndicat Adour Midouze

Ordre du jour

RIVIERE :

- Etude Baillé, Vergoignan et Bos
- Projet conservation et restauration de haies
- Travaux restauration de berges BV Midouze

VALORISATION TERRITORIALE :

- Sentier de l'Adour : prolongation marchés et actualités
- Itinéraire nautique de l'Adour : point d'actualité

SAM
Syndicat Adour Midouze

Ordre du jour

ANIMATION & SENSIBILISATION :

- Projet « Cahiers de l'Adour » du CD40
- Projet « Confiez-nous l'Adour » BTSA DATR Mugron

QUESTIONS DIVERSES

SAM
Syndicat Adour Midouze

SAM
Syndicat Adour Midouze

Affaires générales

Adoption du règlement relatif aux autorisations de remisage des véhicules de service

- Trajet travail / domicile
- Contrepartie financière de 0,10€ du km
- Convention entre agent & syndicat pour durée d'1 an renouvelable

Ouverture d'une vacance de poste

- Demande de mutation de M. Marhein
- Ouverture d'une vacance de poste en vu de son remplacement
- Possibilité de recrutement pour un accroissement temporaire d'activité

SAM
Syndicat Adour Midouze

Affaires budgétaires

Orientations budgétaires : présentation des PPG

Synthèse des PPG en € TTC						
Bassin versant	**Année**	**2022**	**2023**	**2024**	**2025**	**2026**
	Tranches	**2**	**3**	**4**	**5**	**6**
BV Midouze	Restauration végétation	196 512 €	196 512 €	196 512 €	196 512 €	196 512 €
	Renaturation (ECCEL)	21 600 €	99 600 €	99 600 €	99 600 €	99 600 €
BV Adour	Restauration végétation Adour	144 000 €	144 000 €	144 000 €	144 000 €	144 000 €
	Restauration végétation affluents	68 965 €	108 137 €	84 301 €	34 458 €	20 993 €
	Renaturation + suivi	68 652 €	64 248 €	29 136 €	33 720 €	56 064 €
Total TTC		**499 729 €**	**612 497 €**	**553 549 €**	**508 290 €**	**517 169 €**
Total HT		**416 441 €**	**510 414 €**	**461 291 €**	**423 575 €**	**430 974 €**

Orientations budgétaires : programmes 2021 engagés

- **Bassin Midouze**

✓ Report de 18 000 € pour la restauration zone humide dans le cadre de l'appel à projet.

✓ Report de 54 728,18 € pour la tranche de gestion sur le Geloux et Libé.

✓ Report de 31 956 € pour permettre le paiement des travaux engagés suite aux intempéries sur la Midouze à Tartas.

- **Bassin Adour**

✓ Report de 77 581,40€ pour les travaux Adour.

✓ Report de 127 440€ pour les travaux de restauration de la végétation des affluents.

✓ Report de 174 000€ pour opérations appel à projet restauration Gioulé.

✓ Report de 142 583,60 € pour les travaux intempérie2020/2021.

- **Hors-GEMAPI Sentier**

✓ Report de 177 158,18€ pour l'aménagement du Sentier de l'Adour.

Orientations budgétaires : section fonctionnement

DEPENSES	2021		Prévisions 2022 SAM
	SMBVM	SIMAL	
011- Charge générale	42 235	62 444	92 000
012 - Charge personnel	44 648	112 880	170 000
042 – Opérations d'ordre	2 254		5 000
065 - Autres charges		18 382	20 000
66 – Charges financières			1 000
Total	**89 137**	**193 706**	**288 000**

RECETTES	Prévisions 2022 SAM
Cotisations des membres	212 385
Agence de l'Eau Adour Garonne *(suivis cours d'eau, animation, communication)*	100 000
Natura 2000 *(animation)*	24 000
Remboursement budget HORS-GEMAPI *(poste chargée de mission)*	10 000
Total	**346 385**

Dégagement excédent section investissement : 58 385€

Orientations budgétaires : section fonctionnement

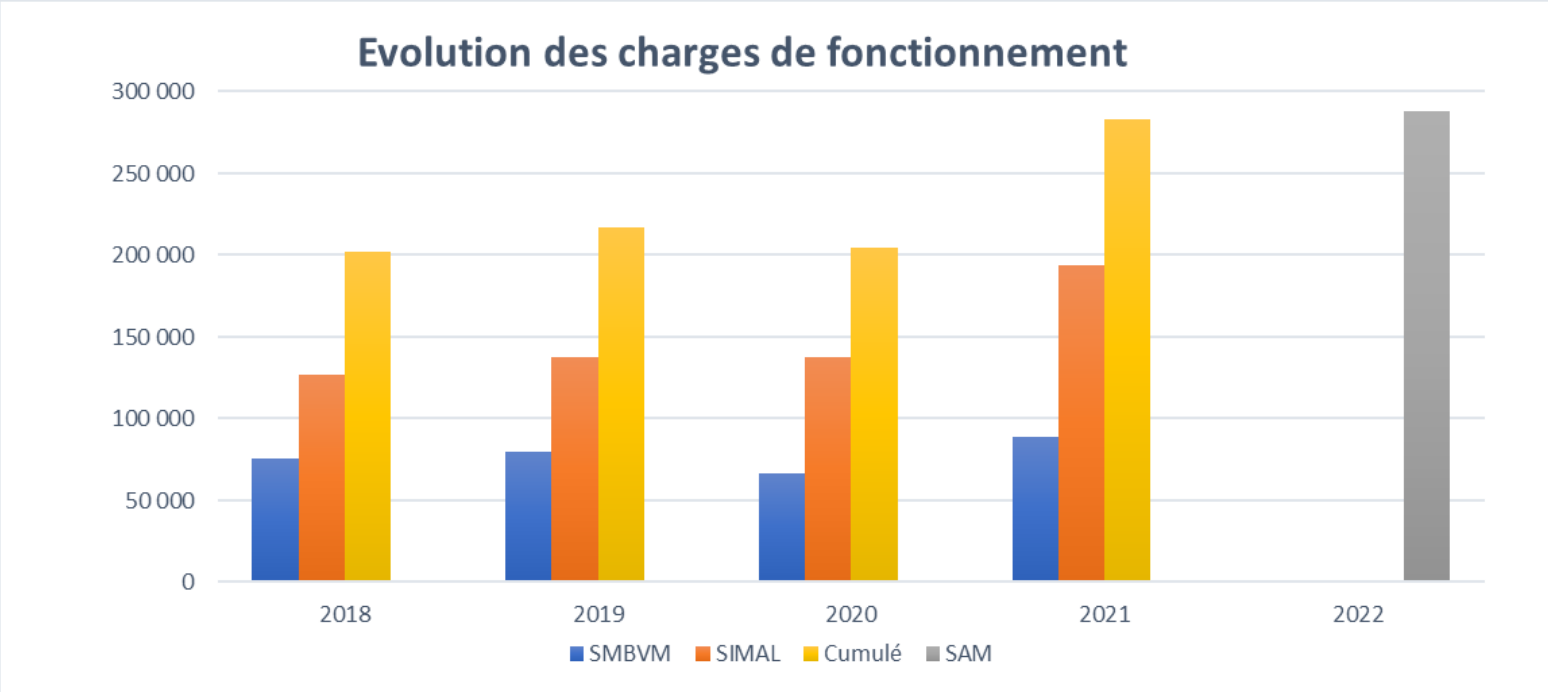

Orientations budgétaires : section investissement

Dépenses

- **Bassin Midouze : 236 112 € TTC**

✓ Tranche 2 : 196 512 € TTC

✓ Etude hydraulique sur la commune de Tartas : 18 000€ TTC

✓ 1ère opération de renaturation 21 600€ TTC

- **Bassin Adour : 337 817 € TTC**

✓ Tranche 2 du PPG Adour pour 281 617 € TTC

✓ Etude Baillie/Vergoignan + Bos : 25 000 € TTC

✓ Entretien site test St Jean de Lier : 9 600 € TTC.

✓ Lutte contre la renouée du japon : 21 600 € TTC.

✓ **Acquisition Duster : 23 000 € TTC**

Orientations budgétaires : programme 2022

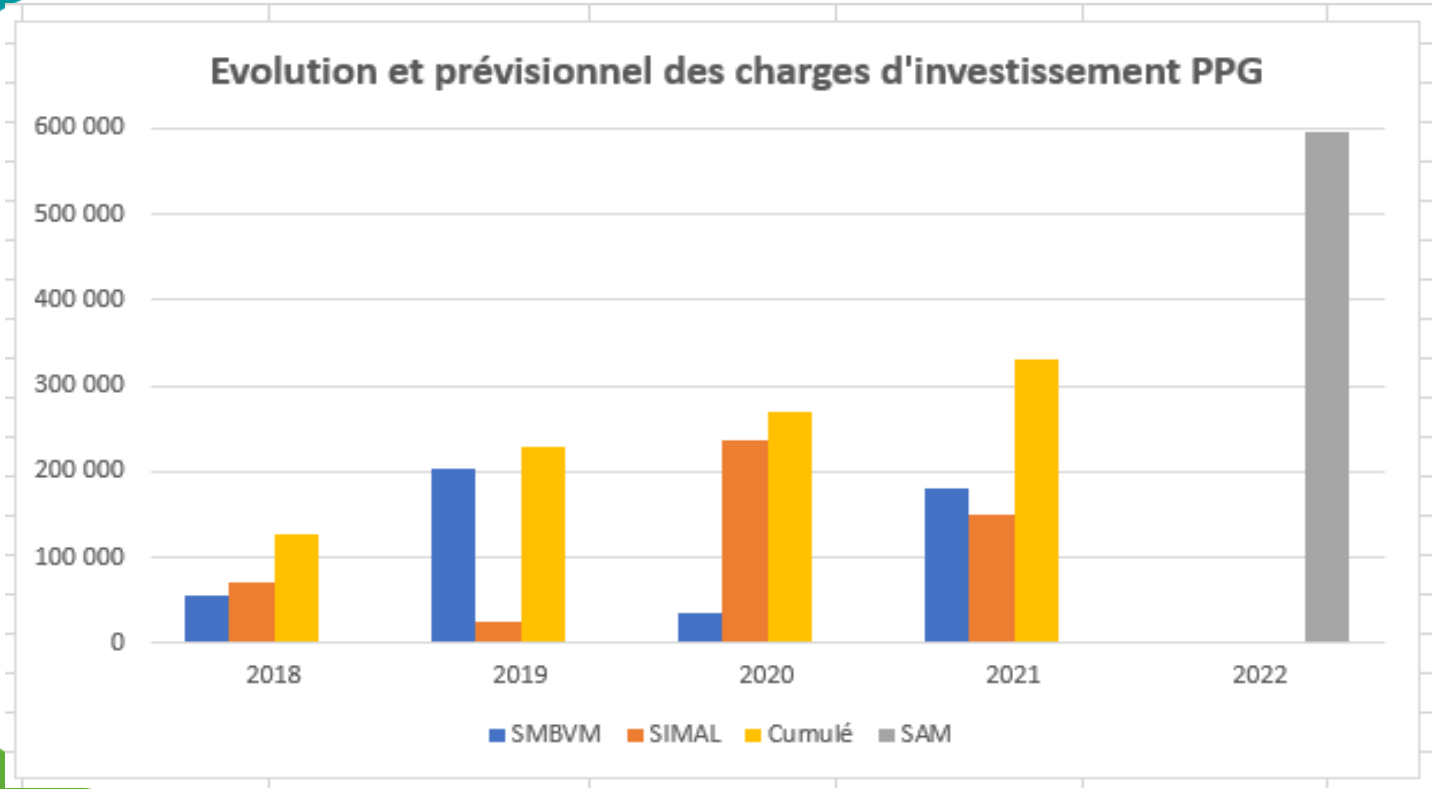

Montant total du programme prévisionnel d'investissement : 596 929€ TTC

Montant des charges statutaires

- **Excèdent de fonctionnement : 58 000 €**
- **Déficit prévisionnel d'investissement : 96 186 €**
- **Soit un déficit : 38 186 €**

✓ 1ère solution : augmentation des contributions statutaires de 40 000 €

✓ 2ème solution : Prioriser le programme de travaux

✓ 3ème solution : Utiliser l'excédent de fonctionnement des exercices antérieurs

Règlement budgétaire et financier (R.B.F)

- **Objectif :** faire connaître les procédures budgétaires et comptables du syndicat (normes, principes, règles…) aux élus et à l'ensemble des acteurs financiers ou non.
- **Présentation du R.B.F :**
  * Partie 1 : le budget
  * Partie 2 : l'exécution financière
  * Partie 3 : les opérations financières particulières et de fin d'exercice
  * Partie 4 : la gestion de la dette

M57 : gestion des amortissements et des immobilisations

- **Proposition de faire correspondre les durées d'amortissement aux durées habituelles d'utilisation des biens concernés** *(cf tableau p.15 rapport de présentation)*
- **Amortissement : application règle prorata temporis.**

SAM
Syndicat Adour Midouze

Rivière

Etude hydromorphologique et hydraulique sur le Baillé, le Vergoignan et le Bos

- **3 sous-bassins avec problématiques hydromorphologiques et hydrauliques**
- **Rôle SAM :** portage, animation, coordination et suivi étude.
- **Rôle EPCI :** financement reste à charge étude + potentielles opérations issues des conclusions de l'étude.
- **1 marché alloti en 2 lots**

✓ **Lot n°1** – Etude hydromorphologique et hydraulique sur le Baillé & le Vergoignan

→ CdC Aire-sur-l'Adour ; CdC Bas Armagnac ; CdC Pays Grenadois

✓ **Lot n°2** – Etude hydromorphologique et hydraulique sur le Bos

→ CdC Pays Grenadois ; CdC Chalosse Tursan ; CdA MdM Agglo

Projet conservation et restauration de haies

FDC 40
FÉDÉRATION DÉPARTEMENTALE DES CHASSEURS DES LANDES

1) Projet porté à l'échelle départementale par la Fédération Départementale des Chasseurs des Landes.

2) Croisement avec les diagnostics des PPG des syndicats : identification des tronçons à restaurer.

3) Identification par la FDC des sites propices à la mise en œuvre de leur programme sur les territoires de nos syndicats.

4) Concertation avec les communes / FDC / ACCA / propriétaires des sites retenus.

→ Saint-Maurice-sur-l'Adour :
* Réunion commune / FDC / ACCA / propriétaires
* 2 linéaires de plantations validés

→ Pontonx-sur-l'Adour :
* Réunion commune / FDC / ACCA / propriétaire
* Investigations complémentaires pour implantation

→ Bégaar :
* Réunion commune / FDC / ACCA

Plantation de haie effectuée en 2021 à Benquet

Travaux intempéries 2020/2021 BV Midouze

Mont-de-Marsan

Midouze

Restauration de berge
EGAN Aquitaine

Meilhan

Grauché

Restauration de berge
EGAN Aquitaine

Tartas

Midouze

Restauration de berge
Montieux Travaux

Enveloppe globale des travaux : 91 720 € TTC

SAM
Syndicat Adour Midouze

Valorisation territoriale

Sentier de l'Adour : prolongation marchés en cours

- **Marché 20001 – Création du Sentier de l'Adour de Mugron à Barcelonne-du-Gers**

✓ Lot 1 – Traitement de la végétation

✓ Lot 2 – Aménagements de dispositifs de franchissement

✓ Lot 3 – Aménagements annexes

- **Marché 20002 – Signalétique du Sentier de l'Adour**

✓ Lot 1 – Fourniture de la signalétique

✓ Lot 2 – Pose de la signalétique

→ Proposition de **prolongation du délai du marché de 15 mois** pour repousser la date de fin du 27/12/2021 au 27/03/2023

Sentier de l'Adour : point d'actualité

- **Tronçon de Nerbis à Montgaillard**

✓ Pose de la signalétique en cours depuis le 1er décembre.

- **Tronçon de Saint-Maurice-sur-Adour à Grenade-sur-l'Adour**

✓ Aménagements prévus courant février 2022.

- **Tronçon de Grenade-sur-l'Adour à Barcelonne-du-Gers**

✓ Dénouement conventionnement Bordères-et-Lamensans

✓ Passage en CDESI envisageable au printemps 2022, tronçon à déterminer selon :

Conventionnement CMGO

Avancement des échanges CD40 / CD32 pour inscription PDIPR40 linéaire Barcelonne

✓ Travail sur servitude marchepied Aire (chiffrage aménagements…)

Itinéraire nautique de l'Adour

- **Aménagement point d'entrée du parcours Aire/Cazères**

✓ Travaux réalisés par la Route Ouvrière Aturine

✓ Montant travaux : 19 500€ HT

- **Obtention convention TEREGA pour inscription PDESI**

✓ A venir : travail sur convention délégation maîtrise d'ouvrage pour travailler sur contournement seuil des Arrats.

- **Travail en cours pour lancement marché signalétique sur tronçons restants à ouvrir 2022**

SAM
Syndicat Adour Midouze

Animation et sensibilisation

Projet « Cahiers de l'Adour » du CD40

- **Intervention auprès de 4 classes**
- **3 interventions sur site des barthes de Pontonx avec techniciens FDC40**
- **1 intervention sur site des Saligues à Cazères avec Garde Nature CD40**

Projet « Confiez-nous l'Adour» n°2 avec BTSA DATR Mugron

- **5 étudiantes travaillent sur le projet**

- **Etat du travail en cours :**
  * Elaboration calendrier prévisionnel projet
  * Recherche des témoignages
  * Définition des scénarios de restitution

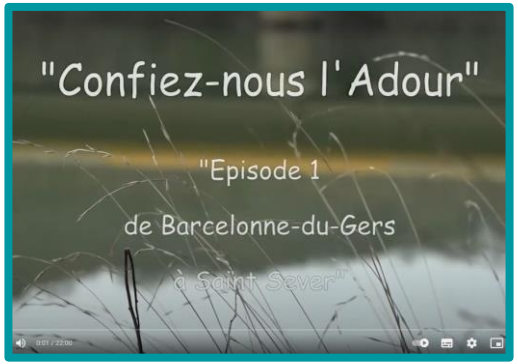

- **Objectif :** diffusion dans le cadre de la Journée Mondiale de l'Eau le 22 mars 2022

SAM
Syndicat Adour Midouze

Questions diverses

Nouvelles adresses mail !

- contact@adourmidouze.fr
- michael.dupuy@adourmidouze.fr
- jb.gauzere@adourmidouze.fr
- david.marhein@adourmidouze.fr
- alice.tastet@adourmidouze.fr
- stagiaire@adourmidouze.fr

Nouveau site internet !

- **www.adourmidouze.fr**

Merci pour votre attention

SAM

Syndicat Adour Midouze